Tepechitlán
GOBIERNO MUNICIPAL 2021 - 2024

ACTA DE CABILDO
SESIÓN ORDINARIA
04 DE JULIO DE 2023

Acta No. 46

EN TEPECHITLÁN ZACATECAS, REUNIDOS EN EL SALÓN DE CABILDOS, CITO EN CALLE MORELOS NO. 15, COL. CENTRO DE TEPECHITLÁN, ZACATECAS, LA PRESIDENTE Y SÍNDICO MUNICIPAL, ASÍ COMO LOS REGIDORES INTEGRANTES DEL HONORABLE AYUNTAMIENTO CONSTITUCIONAL 2021-2024, A EFECTO DE TRATAR ASUNTOS DE CARÁCTER ADMINISTRATIVO.

DESARROLLO DE LA SESIÓN

I.- LISTA DE ASISTENCIA Y VERIFICACIÓN DEL QUÓRUM LEGAL: SE PROCEDE A PASAR LA LISTA DE ASISTENCIA ESTANDO PRESENTES LOS SIGUIENTES INTEGRANTES DEL CABILDO: DRA. ED. GLORIA VANESSA RODRÍGUEZ GARCÍA Y LIC. JOAQUÍN PARRA MARÍN, PRESIDENTE Y SÍNDICO MUNICIPAL RESPECTIVAMENTE; ASÍ COMO LOS CC. ELIZABETH ARACELI ACOSTA CABRERA, T/O ANAHÍ CASTRO DE LOS SANTOS, MVZ BERNABÉ EDUARDO RIVERA BENITEZ, L.E.O MA. GUADALUPE CASTRO ROMERO E ING. LIZETH MAGALY HARO RODRÍGUEZ.

EL REGIDOR LIC. LUIS CORREA HERRERA, NOTIFICA QUE TIENE PROBLEMAS DE SALUD, POR LO QUE ENVÍO RECETAS MÉDICAS VÍA WHATSAPP, MISMAS QUE SE ANEXA A LA PRESENTE.

Dra. Carmina Correa Herrera
CEDULA PROFESIONAL 10572200
UNIVERSIDAD AUTÓNOMA DE ZACATECAS
MÉDICO CIRUJANO DENTISTA
Nombre Luis Correa Herrera Fecha 4-Jul-23

Indicaciones postoperatorias de cirugia de tercer molar por 5 dias:
- Tener reposo
- Aplicar hielo c/10 min descansa 5'
- No exponerse al sol
- No levantar cosas pesadas
- No enjuagar, ni escupir
- No fumar, no tomar Alcohol
- Acudir a retirar la sutura en 10 dias
- Tomar el medicamento indicado previamente.

INDEPENDENCIA NO. 22. SUR TEPECHITLÁN, ZAC.
PRESENTE SU RECETA EN LA PROXIMA CITA
CEL. 437-100-1366
DRA. CARMINA CORREA HERRERA
NOTA: EN CASO DE REACCION ALERGICA SUSPENDER Y COMUNICARSE

Dra. Carmina Correa Herrera
CEDULA PROFESIONAL 10572200
UNIVERSIDAD AUTÓNOMA DE ZACATECAS
MÉDICO CIRUJANO DENTISTA
Nombre Luis Correa Herrera Fecha 4-Jul-23

I. Clamoxin Amoxicilina + Ac. Clavulanico 500/125mg
Tomar 1 cada 8 hrs por 7 dias
II Ibuprofeno 600 mg Tomar 1 capsula c/8 hrs por 5 dias
III Paracetamol 500 Tomar 1 Tab. c/8 hrs por 5 dias

INDEPENDENCIA NO. 22. SUR TEPECHITLÁN, ZAC.
PRESENTE SU RECETA EN LA PROXIMA CITA
CEL. 437-100-1366
DRA. CARMINA CORREA HERRERA
NOTA: EN CASO DE REACCION ALERGICA SUSPENDER Y COMUNICARSE

II.- VERIFICACIÓN DEL QUÓRUM LEGAL: DESPUÉS DEL PASE DE LISTA SE VERIFICA QUE SE ENCUENTRAN LA MAYORÍA DE LOS INTEGRANTES DEL AYUNTAMIENTO, POR TAL MOTIVO EXISTE QUORUM LEGAL.

III.- INSTALACIÓN LEGAL DE LA SESIÓN: UNA VEZ DETERMINADA LA EXISTENCIA LEGAL DEL QUÓRUM LA DRA. ED. GLORIA VANESSA RODRÍGUEZ GARCÍA, ALCALDE MUNICIPAL, PROCEDE A INSTALAR LA ASAMBLEA, MENCIONANDO HOY MARTES (04) DE JULIO DEL AÑO DE (2023) DOS MIL VEINTITRÉS, SIENDO LAS (10:19) DIEZ HORAS CON DIECINUEVE MINUTOS, REUNIDOS LOS INTEGRANTES DEL HONORABLE AYUNTAMIENTO 2021-2024 EN EL RECINTO DE CABILDO, QUEDA INSTALADA LA ASAMBLEA NÚMERO 46 DE CARÁCTER ORDINARIO Y SE DECLARAN VÁLIDOS TODOS LOS ACUERDO QUE EN ELLA SE TOMEN.

IV.- ORDEN DEL DÍA: EN ESTE PUNTO SE DA LECTURA AL ORDEN DEL DÍA ESTIPULADO EN LA INVITACIÓN,

ORDEN DEL DÍA

1.- LISTA DE PRESENTES
2.- VERIFICACIÓN DEL QUORUM LEGAL
3.- INSTALACIÓN LEGAL DE LA ASAMBLEA
4.- APROBACIÓN O MODIFICACIÓN DEL ORDEN DEL DÍA
5.- LECTURA DEL ACTA DE CABILDO NO. 44
6.- INFORME DE LA PRESIDENTE MUNICIPAL, DRA. ED. GLORIA VANESSA RODRÍGUEZ GARCÍA, SOBRE LAS ACCIONES REALIZADAS DURANTE EL MES DE JUNIO DEL AÑO DE 2023.
7.- PRESENTAR, ENTREGAR E INFORMAR AL CABILDO SOBRE LAS ACTIVIDADES REALIZADAS POR CADA UNO DE LOS REGIDORES DURANTE EL SEGUNDO TRIMESTRE DEL AÑO.
8.- COMPARECENCIA DE LA TESORERA MUNICIPAL, c.p. IRMA PATRICIA NAVA SERRANO.
9.- COMPARECENCIA DE LA ING. LIZETH CORREA TALAMANTES, DRIA. DE DESARROLLO ECONÓMICO.
10.- COMPARECENCIA DEL DIR. DE OBRAS PÚBLICAS, C. LUIS ROBERTO SOTO HERNÁNDEZ.
11.- PRESENTAR, ENTREGAR E INFORMAR DE LAS ACTIVIDADES REALIZADAS POR EL ÓRGANO INTERNO DE CONTROL DURANTE EL SEGUNDO TRIMESTRE DEL AÑO.
12.- PARTICIPACIÓN DE LA PRESIDENTE MUNICIPAL, DRA. ED. GLORIA VANESSA RODRÍGUEZ GARCÍA.
13.- ASUNTOS GENERALES

PARA LUEGO PREGUNTAR A LOS EDILES QUE, SI ESTÁN DE ACUERDO CON EL ORDEN DEL DÍA ESTIPULADO, FAVOR DE MANIFESTARLO.

APROBANDO LOS INTEGRANTES DEL H. AYUNTAMIENTO 2021-2024, EL ORDEN DEL DÍA PRESENTADO, POR UNANIMIDAD.

VI.- ACTO SEGUIDO PROCEDE LA PRESIDENTE MUNICIPAL DRA. ED. GLORIA VANESSA RODRÍGUEZ GARCÍA, A INFORMAR AL CABILDO SOBRE SUS ACTIVIDADES REALIZADAS DURANTE EL MES DE JUNIO DEL AÑO EN CURSO.

Eduardo P.

Tepechitlán
GOBIERNO MUNICIPAL 2021 - 2024

INFORME DE ACTIVIDADES

JUNIO 2023

QUE PRESENTA:

DRA. ED. GLORIA VANESSA RODRÍGUEZ GARCÍA

PRESIDENTE MUNICIPAL

POR EL BIENESTAR DE TEPECHITLÁN

---

1 de JUNIO

Tepechitlán
GOBIERNO MUNICIPAL 2021 - 2024

Se acudió como invitada al concurso de bailes modernos organizado por la Escuela Secundaria Técnica No. 11 "Belisario Domínguez"

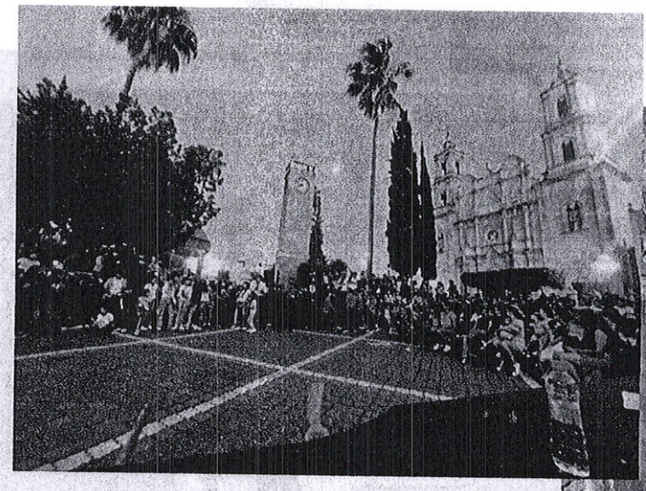

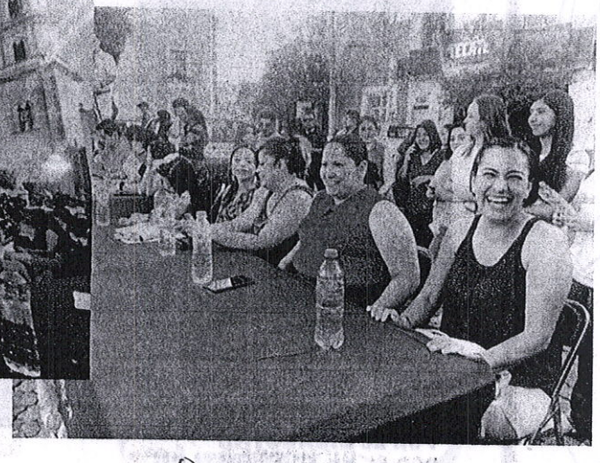

POR EL BIENESTAR DE TEPECHITLÁN

2 de JUNIO

Se acudió a la entrega de apoyos de fertilizante que la Dirección de Desarrollo Agropecuario; a cargo del MVZ Salvador Luna Gutiérrez, realizó en el Auditorio Municipal beneficiando a 240 pequeños agricultores del municipio.

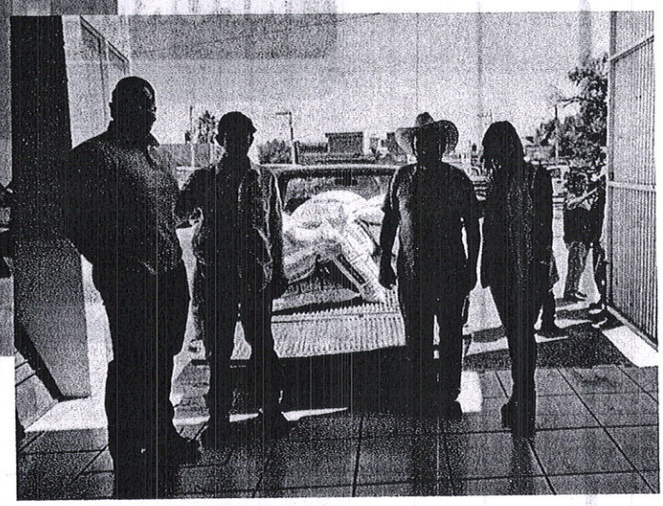

POR EL BIENESTAR DE TEPECHITLÁN

Tepechitlán
GOBIERNO MUNICIPAL 2021 - 2024

2 de JUNIO

Se acudió a la ciudad de Tlaltenango para estar presente en la Sesión Extraordinaria del Consejo Intermunicipal de Seguridad Pública donde se trataron asuntos relativo a la firma de convenios entre el gobierno del estado y los municipios.

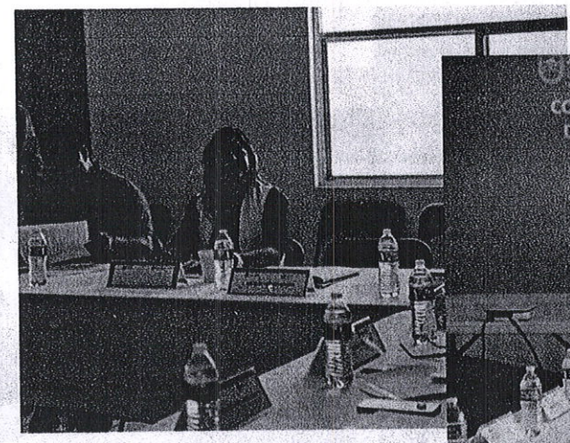

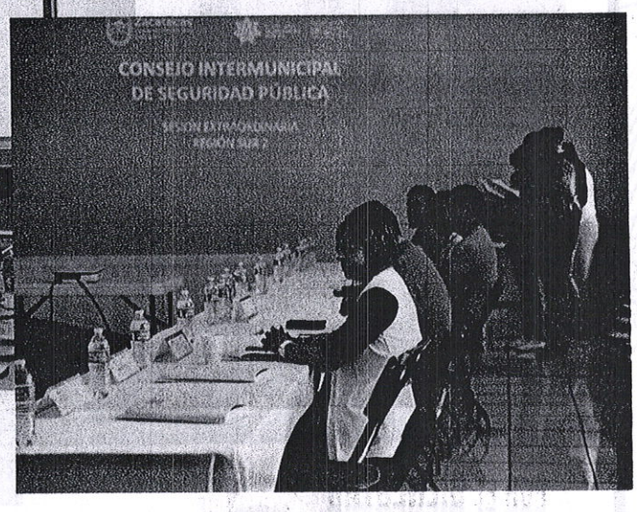

POR EL BIENESTAR DE TEPECHITLÁN

Tepechitlán
GOBIERNO MUNICIPAL 2021 - 2024

3 de JUNIO

Reunión virtual de la mesa de seguridad

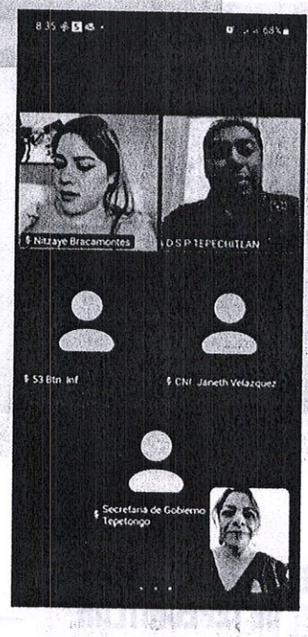

POR EL BIENESTAR DE TEPECHITLÁN

Tepechitlán
GOBIERNO MUNICIPAL 2021 - 2024

5 de JUNIO

Se realizó la entrega de la Obra de pavimentación y rehabilitación de drenaje y red de agua potable de la calle López Rayón de la cabecera municipal.

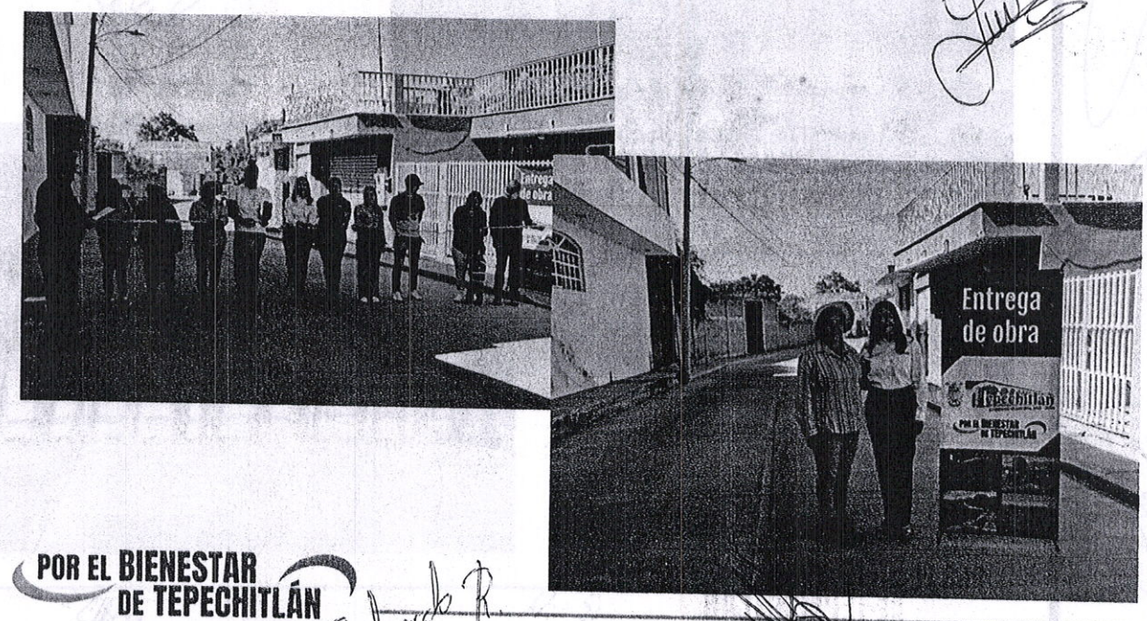

POR EL BIENESTAR DE TEPECHITLÁN

Tepechitlán
GOBIERNO MUNICIPAL 2021 - 2024

5 de JUNIO

Se realizó la entrega de la Obra de pavimentación con concreto estampado y rehabilitación de drenaje y red de agua potable de un tramo de la calle Cuauhtémoc de la cabecera municipal

POR EL BIENESTAR DE TEPECHITLÁN

Tepechitlán
GOBIERNO MUNICIPAL 2021 - 2024

5 de JUNIO

Se realizó la entrega de la Obra de pavimentación y rehabilitación de drenaje y red de agua potable de la calle Pinos de la comunidad de El Terrero.

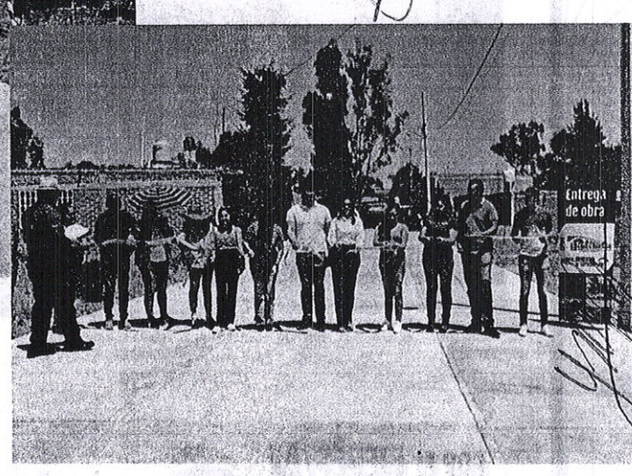

POR EL BIENESTAR DE TEPECHITLÁN

Tepechitlán
GOBIERNO MUNICIPAL 2021 - 2024

6 de JUNIO

Se realizó la sesión ordinaria de Cabildo

POR EL BIENESTAR DE TEPECHITLÁN

Tepechitlán
GOBIERNO MUNICIPAL 2021 - 2024

6 de JUNIO

Se recibió la visita de alumnos de la Escuela Primaria "Miguel Hidalgo" quienes deseaban conocer las actividades, funciones y responsabilidades de los ediles. También entregaron cartas con diversas peticiones a la Presidente Municipal.

POR EL BIENESTAR DE TEPECHITLÁN

Tepechitlán
GOBIERNO MUNICIPAL 2021 - 2024

8 de JUNIO

Firma de entrega de apoyos de mejoramiento a la vivienda

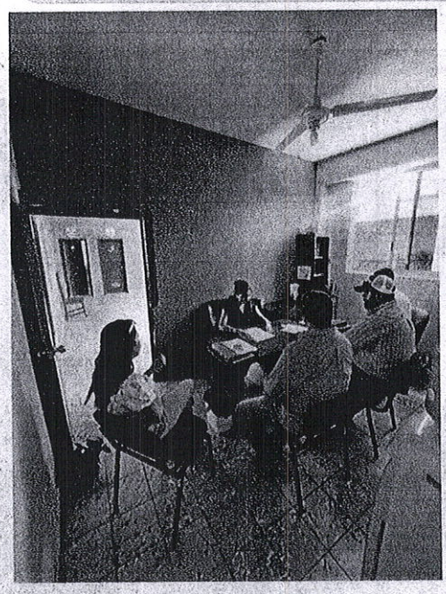

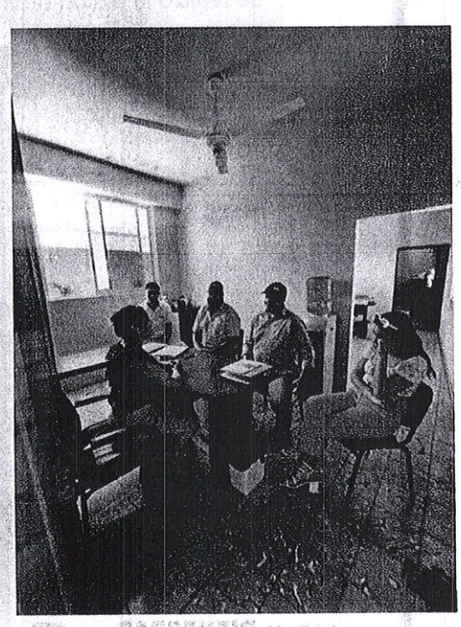

POR EL BIENESTAR DE TEPECHITLÁN

Tepechitlán
GOBIERNO MUNICIPAL 2021 - 2024

11 de JUNIO

Se llevó acabo el evento para celebrar el Día del Padre. Los papás presentes disfrutaron del magnifico Show de Tony Luna Jr. y para finalizar se realizó una rifa de varios regalos.

POR EL BIENESTAR DE TEPECHITLÁN

12 de JUNIO

Se acudió a la Cd. de Zacatecas para la firma del convenio para el Programa de Fortalecimiento a las Instancias Municipales de las Mujeres en el Estado de Zacatecas (PROFIMMEZ) celebrado entre nuestro municipio y la SEMUJER.

POR EL BIENESTAR DE TEPECHITLÁN

12 de JUNIO

En mi calidad de vocal de la Mesa Directiva, se participó en una reunión virtual de la Red de Municipios por la Salud

POR EL BIENESTAR DE TEPECHITLÁN

Tepechitlán
GOBIERNO MUNICIPAL 2021 - 2024

13 de JUNIO

Se acudió al Acto Inaugural de los Juegos Deportivos Regionales de las Secundarias Federales que se llevan acabo la Unidad Deportiva Municipal.

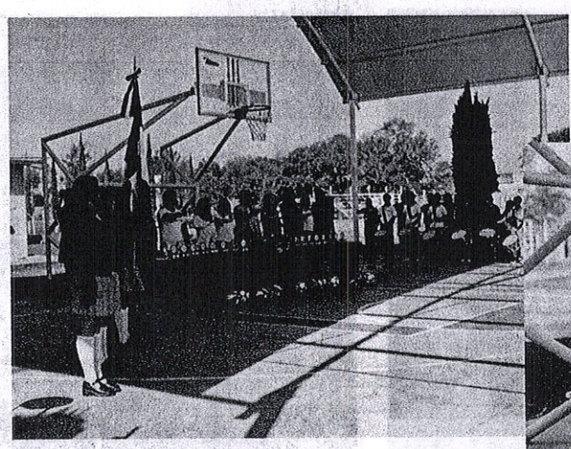

POR EL BIENESTAR DE TEPECHITLÁN

Tepechitlán
GOBIERNO MUNICIPAL 2021 - 2024

18 de JUNIO

En compañía de la Directora del SMDIF LCP Sandra Velasco León hizo entrega del premio a los ganadores del concurso "Celebrando a papá" organizado por esa dependencia.

POR EL BIENESTAR DE TEPECHITLÁN

Tepechitlán
GOBIERNO MUNICIPAL 2021 - 2024

19 de JUNIO

En compañía de varios funcionarios de la administración, se pintaron con los colores de la bandera LGTTBQI+ un paso peatonal en la calle principal de la cabecera municipal, esto con la finalidad de fomentar los valores de RESPETO, DIVERSIDAD, INCLUSIÓN E IGUALDAD

POR EL BIENESTAR DE TEPECHITLÁN

Tepechitlán
GOBIERNO MUNICIPAL 2021 - 2024

20 de JUNIO

Se acudió a la cd. de Zacateca para firmar un convenio en la Secretaria de Obras Públicas del Gobierno del Estado.

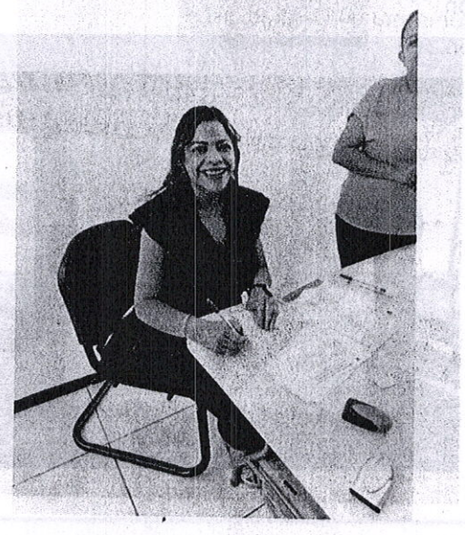

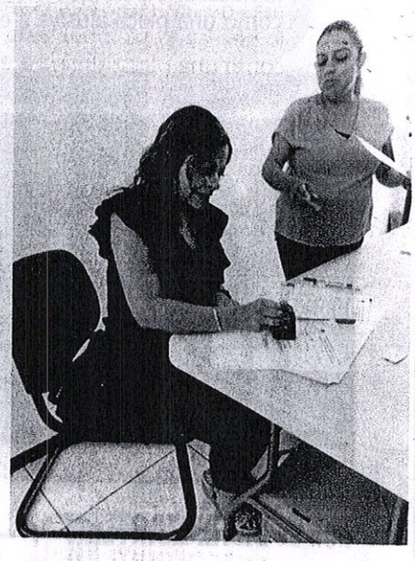

POR EL BIENESTAR DE TEPECHITLÁN

Eduardo R.

22 de JUNIO

Recibi la visita del Equipo Halcones de volibol femenil del CBTa 137. La Presidente acompañada por el Síndico Municipal Lic. Joaquín Parra Marin hizo entrega de un reconocimiento por los grandes logros que este equipo ha tenido en poco tiempo entre los que sobresale haber obtenido el campeonato del Torneo Regional celebrado en el municipio vecino de Tlaltenango

POR EL BIENESTAR DE TEPECHITLÁN

26 de JUNIO

Se asistió a la escuela primaria "Benito Juárez" de la comunidad de El Terrero, a ser partícipe en la certificación como Escuela Promotora de la Salud, donde asistieron Personal del Sector Salud, el Director de Protección Civil en el Municipio, padres de familia, la maestra y alumnos de la mencionada Institución; se hizo entrega de reconocimientos a quienes participaron desde el mes de febrero hasta la fecha con talleres, capacitaciones y todo lo necesario para que esta escuela sea promotora de la Salud, así como una placa alusiva a esta Certificación.

POR EL BIENESTAR DE TEPECHITLÁN

Tepechitlán
GOBIERNO MUNICIPAL 2021 - 2024

26 de JUNIO

Se acudió a la Unidad Deportiva Municipal para hacer una visita de cortesía a los equipos de fútbol rápido AC Milan y Chelsea conformados por jóvenes del municipio. Se hizo entrega de varios balones como un pequeño apoyo para los mencionados equipos.

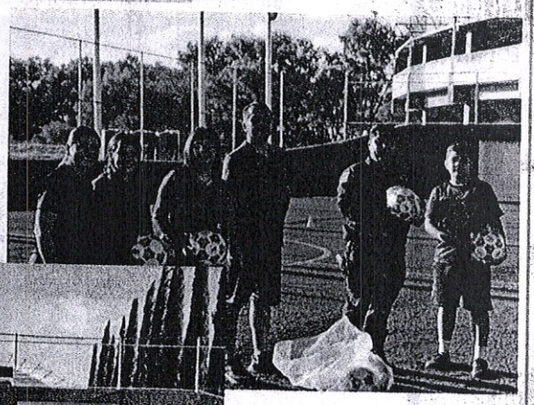

POR EL BIENESTAR DE TEPECHITLÁN

Tepechitlán
GOBIERNO MUNICIPAL 2021 - 2024

26 de JUNIO

Se realizo una supervisión de la instalación de nuevos juegos en la Unidad Deportiva y los parques "El Silencio" y "La Esperanza".

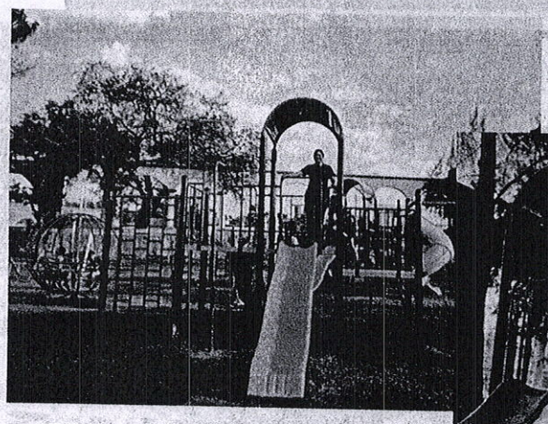

POR EL BIENESTAR DE TEPECHITLÁN

Tepechitlán
GOBIERNO MUNICIPAL 2021 - 2024

28 de JUNIO

Se realizó el acto protocolario del inicio de la obra de "Ampliación de la red primaria para instalación de transformador de 15 KvA para dar servicio de energía eléctrica y alumbrado a varias viviendas" en la comunidad de El Terrero.

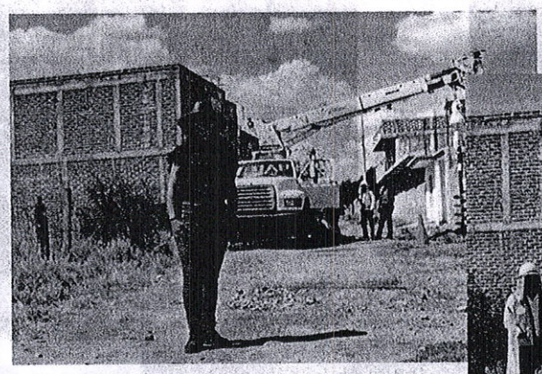

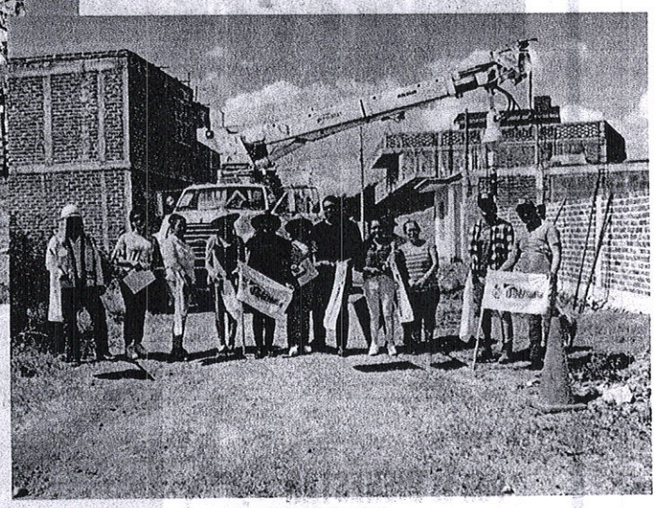

POR EL BIENESTAR DE TEPECHITLÁN

Tepechitlán
GOBIERNO MUNICIPAL 2021 - 2024

28 de JUNIO

Se realizo el acto protocolario para dar inicio formal a la obra de "Rehabilitación de pavimento en la calle Del Niño" en la comunidad de La Cumbrita.

POR EL BIENESTAR DE TEPECHITLÁN

29 de JUNIO

Se acudió como invitada a la exhibición de cohetes de agua que directivos y docente de la USAER 45 María Montessori realizaron en la Unidad Deportiva.

POR EL BIENESTAR DE TEPECHITLÁN

29 de JUNIO

Se hizo entrega oficial del la obra de pavimentación con concreto estampado de la calle Cuauhtémoc de la cabecera municipal

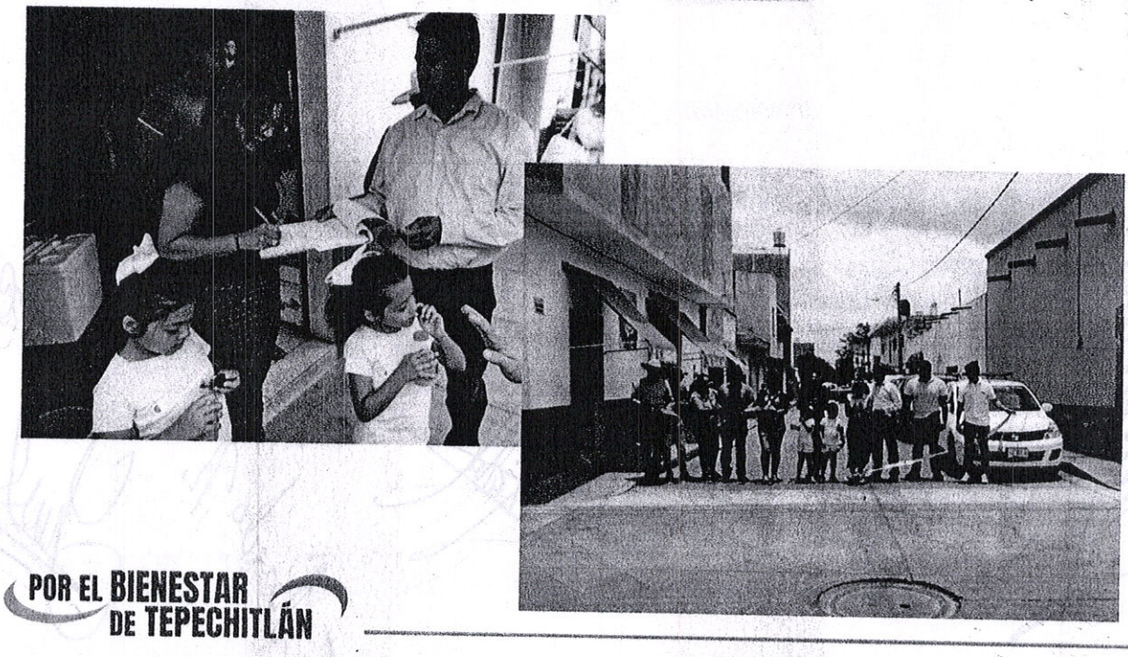

POR EL BIENESTAR DE TEPECHITLÁN

30 de JUNIO

Se tuvo una reunión con integrantes del Moto Club Xalocos para afinar detalles para el evento de aniversario del mencionado club a celebrarse los días 14, 15 y 16 de julio.

POR EL BIENESTAR DE TEPECHITLÁN

APROBANDO EL CABILDO POR UNANIMIDAD EL INFORME DE LAS ACTIVIDADES REALIZADAS POR LA PRESIDENTE MUNICIPAL DURANTE EL MES DE JUNIO DEL AÑO EN CURSO.

7.- CON EL OBJETO DE DAR CUMPLIMIENTO A LO QUE MANDATA LA LEY ORGÁNICA MUNICIPAL LOS REGIDORES PROCEDEN A INFORMAR AL PLENO SOBRE LAS ACCIONES REALIZADAS DURANTE EL SEGUNDO TRIMESTRE, INICIANDO LA REGIDORA ELIZABETH ARACELI ACOSTA CABRERA

Tepechitlán
GOBIERNO MUNICIPAL 2021 - 2024

H. AYUNTAMIENTO
2021-2024

INFORME TRIMESTRAL
CORRESPONDIENTE A LOS MESES DE:

ABRIL, MAYO, JUNIO.

ELIZABETH ARACELI ACOSTA CABRERA

REGIDORA DE LA COMISIÓN DE PLANEACIÓN, URBANISMO Y OBRAS PÚBLICAS MUNICIPALES.

ABRIL:

- **6.** Inicio de actividades de Semana Santa 2023.
  -Arranque ciclista, jardín principal.
  - Premiación de circuito ciclista, presa Miguel Alemán.
  -Vuelo de papalotes y colocación de medallas a participantes, presa Miguel Alemán.
  - Final de torneo relámpago de basquetbol, Unidad Deportiva.
  - Inauguración de luminaria en cancha de basquetbol, Unidad Deportiva.

- **7.** Acudo a la presa Miguel Alemán, para continuar con las actividades preparadas, como volibol playero, torneo de pesca, carreras de cayac, así como el festival cultural y pirotécnico con los que se culminó dicho programa.

- **14.** Se llevaron a cabo en el jardín principal actividades y exposiciones por el día internacional del arte.

- **20.** En reunión con personal de SAMA, director de obras públicas, director de planeación, regidor de salud y animalistas del municipio, creamos estrategia para tratar de concientizar a la ciudadanía sobre la protección y el bienestar animal, específicamente enfocado a los caninos y felinos.

- **24.** - Acudo a la EST #11 a conferencia organizada por el Instituto de la mujer y de la juventud, titulada Construyendo una Juventud Plena y Feliz.

  - Acudo a presidencia municipal a la oficina de obras públicas para reunirme con el director de área y ver necesidades, tales como alumbrado público, bacheo,etc.

- **26** Reunión extraordinaria No. 41 para la creación oficial del Instituto de Juventud Tepechitlense.

- **28** En la primaria Melchor Ocampo se lleva a acabo una supervisión de las condiciones de las instalaciones de la cocina por llamado del personal del SEDIF.

EVIDENCIAS FOTOGRÁFICAS DEL MES:

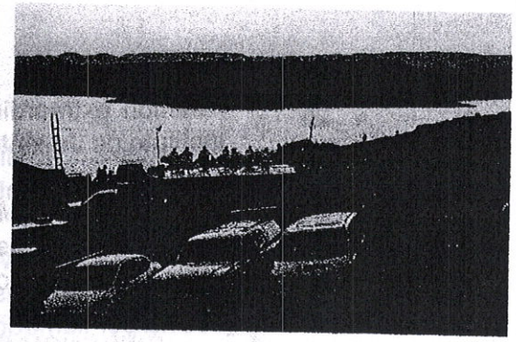

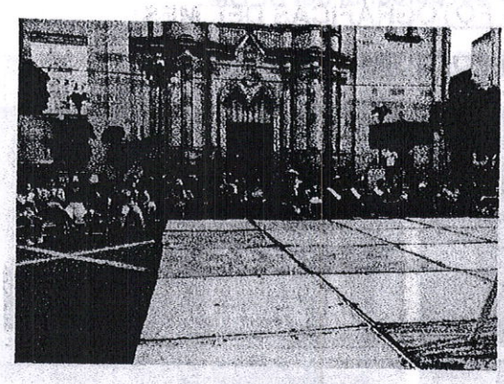

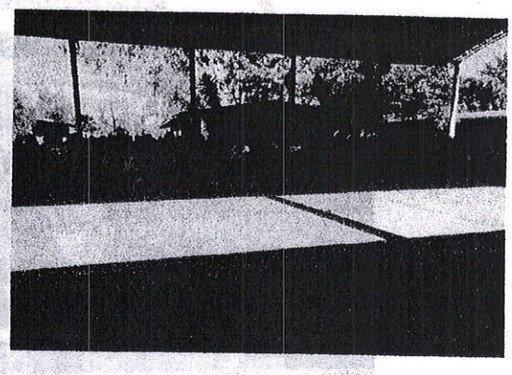

MAYO:

- **2.** Reunión ordinaria No. 42, sala de cabildo.
- **10.** Festejo para las madres del municipio.
- **12.** Evento para los maestros del municipio.
- **17.** -Reunión extraordinaria No. 43
  - En compañía del Ing. Víctor Hugo, director de planeación, acudo a la C. Cuauhtémoc por petición de la ciudadanía para checar y aclarar algunos puntos sobre la misma.
- **20.** -Actividad realizada para los estudiantes del municipio.
  -Me reúno con el párroco, el consejo parroquial y un comité organizador para escuchar propuestas y peticiones sobre la colocación de un busto, llevando la solicitud ante el H. Ayuntamiento.

EVIDENCIAS FOTOGRÁFICAS DEL MES

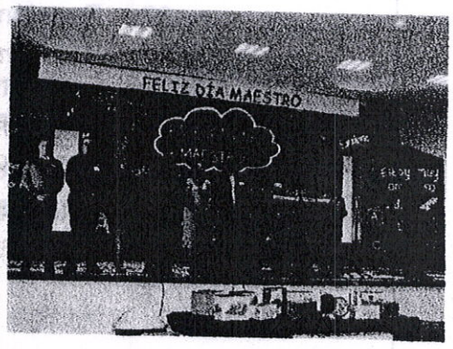

Junio:

- **1.** Acudo a la oficina de obras públicas, para recibir reportes de la ciudadanía.

- **5.** - Entrega de obra pavimentación con concreto hidráulico, C. López Rayón, en cabecera municipal.
  - Entrega de obra pavimentación con concreto hidráulico y red de drenaje, en C. Cuauhtémoc Sur, cabecera municipal
  - Entrega de obra pavimentación concreto hidráulico, red hidráulica y red de drenaje, en C. Pinos, comunidad, El Terrero.

- **6.** - Reunión ordinaria No. 44, sala de cabildo.
  -Recibimos la visita de niños de la primaria Miguel Hidalgo en la sala de cabildo.

- **7.** Acudo a la Escuela Secundaria Estatal Jesús Gonzales Ortega a una conferencia dirigida por el personal de SAMA con enfoque al cuidado y bienestar canino.

- **11.** Festejo a los padres del municipio.

- **26.** Conferencia sobre Derechos Humanos con enfoque a la comunidad LGBTTIQA+, centro cultural, organizada por el Instituto de la Juventud y dirigida por la CEDH.

- **27.** Reunión extraordinaria No. 45.

- **29.** - Conferencia en la EST #11 dirigida por personal de SAMA con enfoque al cuidado y bienestar canino.
  - Recibo reportes de la ciudadanía, en la oficina de obras públicas.

43-01-0003 MATANZA PORCINO	$220,000.00	$0.00	$220,000.00	$17,640.00	$17,640.00	8.01 %	-$202,360.00
43-01-0006 TRANSPORTACIÓN DE CARNE	$1.00	$0.00	$1.00	$0.00	$0.00	0.00 %	-$1.00
43-01-0007 USO DE BÁSCULA	$1.00	$0.00	$1.00	$0.00	$0.00	0.00 %	-$1.00
43-01-0008 INTRODUCCIÓN GANADO MAYOR FUERA DE HORAS	$1.00	$0.00	$1.00	$0.00	$0.00	0.00 %	-$1.00
43-01-0009 INTRODUCCIÓN PORCINO FUERA DE HORAS	$1.00	$0.00	$1.00	$0.00	$0.00	0.00 %	-$1.00
43-02 REGISTRO CIVIL	$328,210.00	$5,100.00	$333,310.00	$21,149.00	$21,149.00	6.34 %	-$307,061.00
43-02-0001 ASENTAMIENTO REGISTRO DE NACIMIENTO	$1.00	$100.00	$101.00	$0.00	$0.00	0.00 %	-$1.00
43-02-0002 ASENTAMIENTO ACTAS DE DEFUNCIÓN	$3,500.00	$0.00	$3,500.00	$165.00	$165.00	4.71 %	-$3,335.00
43-02-0003 REGISTROS EXTEMPORÁNEOS	$1.00	$0.00	$1.00	$0.00	$0.00	0.00 %	-$1.00
43-02-0004 INSCRIPCIÓN DE ACTAS RELATIVAS AL ESTADO CIVIL DE LAS PERSONAS	$4,200.00	$0.00	$4,200.00	$334.00	$334.00	7.95 %	-$3,866.00
43-02-0005 EXPEDICIÓN DE ACTAS DE NACIMIENTO	$250,000.00	$0.00	$250,000.00	$15,464.00	$15,464.00	6.18 %	-$234,536.00
43-02-0006 EXPEDICIÓN DE ACTAS DE DEFUNCIÓN	$15,000.00	$0.00	$15,000.00	$522.00	$522.00	3.48 %	-$14,478.00
43-02-0007 EXPEDICIÓN DE ACTAS DE MATRIMONIO	$15,000.00	$0.00	$15,000.00	$435.00	$435.00	2.90 %	-$14,565.00
43-02-0008 EXPEDICIÓN DE ACTAS DE DIVORCIO	$3,000.00	$0.00	$3,000.00	$87.00	$87.00	2.90 %	-$2,913.00
43-02-0009 SOLICITUD DE MATRIMONIO	$6,000.00	$0.00	$6,000.00	$678.00	$678.00	11.30 %	-$5,322.00
43-02-0010 CELEBRACIÓN DE MATRIMONIO EDIFICIO	$10,000.00	$0.00	$10,000.00	$1,042.00	$1,042.00	10.42 %	-$8,958.00
43-02-0011 CELEBRACIÓN DE MATRIMONIO FUERA DE EDIFICIO	$20,000.00	$0.00	$20,000.00	$1,931.00	$1,931.00	9.65 %	-$18,069.00
43-02-0012 ANOTACIÓN MARGINAL	$1,500.00	$0.00	$1,500.00	$147.00	$147.00	9.80 %	-$1,353.00
43-02-0013 CONSTANCIA DE NO REGISTRO	$1.00	$0.00	$1.00	$0.00	$0.00	0.00 %	-$1.00
43-02-0014 CORRECCIÓN DE DATOS POR ERRORES DE ACTAS	$1.00	$0.00	$1.00	$0.00	$0.00	0.00 %	-$1.00
43-02-0015 PLATICAS PRENUPCIALES	$1.00	$0.00	$1.00	$0.00	$0.00	0.00 %	-$1.00
43-02-0017 SOLICITUD DE DIVORCIO	$1.00	$0.00	$1.00	$0.00	$0.00	0.00 %	-$1.00
43-02-0018 LEVANTAMIENTO DE ACTA DE DIVORCIO	$1.00	$0.00	$1.00	$0.00	$0.00	0.00 %	-$1.00
43-02-0019 CELEBRACION DE DILIGENCIA DE RATIFICACIÓN EN LA OFICINA DEL REGISTRO CIVIL	$1.00	$0.00	$1.00	$0.00	$0.00	0.00 %	-$1.00
43-02-0020 OFICIO DE REMISIÓN DE TRÁMITE	$1.00	$0.00	$1.00	$0.00	$0.00	0.00 %	-$1.00
43-02-0021 PUBLICACIÓN DE EXTRACTOS DE RESOLUCIÓN	$1.00	$0.00	$1.00	$0.00	$0.00	0.00 %	-$1.00
43-02-0022 CURPS	$0.00	$5,000.00	$5,000.00	$344.00	$344.00	6.88 %	$344.00

GOBIERNO MUNICIPAL 2021 - 20
~ 2434 ~
ESTADOS UNIDOS MEXICANOS

MUNICIPIO DE TEPECHITLÁN
ZACATECAS
Estado sobre el ejercicio de los Ingresos por Ente Público/ Clasificación Económica/Rubro/Tipo/Clase/Concepto
Del 01/abr./2023 Al 30/abr./2023

Usr: Supervisor
Rep: rptEstadoPresupuestoIngresosCL_RB_TP_CL_CP

Fecha y hora de Impresión | 27/jun./2023 10:44 a. m.

43-03 PANTEONES	$4.00	$0.00	$4.00	$0.00	$0.00	0.00 %	-$4.00
43-03-0003 INHUMACIÓN A PERPETUIDAD ADULTOS SIN GAVETA	$1.00	$0.00	$1.00	$0.00	$0.00	0.00 %	-$1.00
43-03-0004 INHUMACION A PERPETUIDAD ADULTOS CON GAVETA	$1.00	$0.00	$1.00	$0.00	$0.00	0.00 %	-$1.00
43-03-0016 EXHUMACIÓN	$1.00	$0.00	$1.00	$0.00	$0.00	0.00 %	-$1.00
43-03-0017 REINHUMACIONES	$1.00	$0.00	$1.00	$0.00	$0.00	0.00 %	-$1.00
43-04 CERTIFICACIONES Y LEGALIZACIONES	$272,506.00	$0.00	$272,506.00	$13,713.00	$13,713.00	5.03 %	-$258,793.00
43-04-0001 CERTIFICACIÓN EN FORMAS IMPRESAS P/ TRÁMITES ADMINISTRATIVOS	$120,000.00	$0.00	$120,000.00	$7,942.00	$7,942.00	6.61 %	-$112,058.00
43-04-0003 COPIAS CERTIFICADAS DE ACTAS DE CABILDO	$1.00	$0.00	$1.00	$0.00	$0.00	0.00 %	-$1.00
43-04-0004 CONSTANCIA DE CARÁCTER ADMINISTRATIVO	$150,000.00	$0.00	$150,000.00	$5,495.00	$5,495.00	3.66 %	-$144,505.00
43-04-0005 CONSTANCIA DE DOCUMENTOS DE ARCHIVOS MUNICIPALES	$1.00	$0.00	$1.00	$0.00	$0.00	0.00 %	-$1.00
43-04-0006 CERTIFICACIÓN DE NO ADEUDO AL MUNICIPIO	$1.00	$0.00	$1.00	$0.00	$0.00	0.00 %	-$1.00
43-04-0007 CERTIFICACIÓN EXPEDIDA POR PROTECCIÓN CIVIL	$1.00	$0.00	$1.00	$0.00	$0.00	0.00 %	-$1.00
43-04-0010 LEGALIZACIÓN DE FIRMAS POR JUEZ COMUNITARIO	$1.00	$0.00	$1.00	$0.00	$0.00	0.00 %	-$1.00
43-04-0011 LEGALIZACIÓN DE FIRMAS EN PLANO CATASTRAL	$1.00	$0.00	$1.00	$0.00	$0.00	0.00 %	-$1.00
43-04-0012 CERTIFICACIÓN DE PLANOS	$2,500.00	$0.00	$2,500.00	$276.00	$276.00	11.04 %	-$2,224.00
43-05 SERVICIO DE LIMPIA, RECOLECCIÓN, TRASLADO, TRATAMIENTO Y DISPOSICIÓN FINAL DE RESIDUOS SÓLIDOS	$200,001.00	$0.00	$200,001.00	$1,372.00	$1,372.00	0.68 %	-$198,629.00
43-05-0001 SERVICIO DE ASEO PÚBLICO (SAP)	$200,000.00	$0.00	$200,000.00	$1,372.00	$1,372.00	0.68 %	-$198,628.00
43-05-0005 USO DE RELLENO SANITARIO	$1.00	$0.00	$1.00	$0.00	$0.00	0.00 %	-$1.00
43-06 SERVICIO PÚBLICO DE ALUMBRADO	$500,000.00	$0.00	$500,000.00	$0.00	$0.00	0.00 %	-$500,000.00
43-06-0001 SERVICIO PÚBLICO DE ALUMBRADO (DAP)	$500,000.00	$0.00	$500,000.00	$0.00	$0.00	0.00 %	-$500,000.00
43-07 SERVICIOS SOBRE BIENES INMUEBLES	$9.00	$0.00	$9.00	$0.00	$0.00	0.00 %	-$9.00
43-07-0001 LEVANTAMIENTO O DESLINDE TOPOGRÁFICO	$1.00	$0.00	$1.00	$0.00	$0.00	0.00 %	-$1.00
43-07-0002 ELABORACIÓN DE PLANOS	$1.00	$0.00	$1.00	$0.00	$0.00	0.00 %	-$1.00
43-07-0003 AVALÚOS	$1.00	$0.00	$1.00	$0.00	$0.00	0.00 %	-$1.00

Tepechitlán GOBIERNO MUNICIPAL 2021 - 2024

MUNICIPIO DE TEPECHITLÁN
ZACATECAS
Estado sobre el ejercicio de los Ingresos por Ente Público/ Clasificación Económica/Rubro/Tipo/Clase/Concepto
Del 01/abr./2023 Al 30/abr./2023

43-07-0004 AUTORIZACIÓN DE DIVISIONES Y FUSIONES DE PREDIOS	$1.00	$0.00	$1.00	$0.00	$0.00	0.00 %	-$1.00
43-07-0005 AUTORIZACIÓN DE ALINEAMIENTOS	$1.00	$0.00	$1.00	$0.00	$0.00	0.00 %	-$1.00
43-07-0006 ACTAS DE DESLINDE	$1.00	$0.00	$1.00	$0.00	$0.00	0.00 %	-$1.00
43-07-0007 ASIGNACIÓN DE CEDULA Y/O CLAVE CATASTRAL	$1.00	$0.00	$1.00	$0.00	$0.00	0.00 %	-$1.00
43-07-0008 EXPEDICIÓN DE NÚMERO OFICIAL	$1.00	$0.00	$1.00	$0.00	$0.00	0.00 %	-$1.00
43-07-0009 DICTÁMENES PARA USO DE SUELO	$1.00	$0.00	$1.00	$0.00	$0.00	0.00 %	-$1.00
43-08 DESARROLLO URBANO	$30,004.00	$0.00	$30,004.00	$1,578.00	$1,578.00	5.25 %	-$28,426.00
43-08-0001 LOTIFICACIÓN	$1.00	$0.00	$1.00	$0.00	$0.00	0.00 %	-$1.00
43-08-0002 RELOTIFICACIÓN	$1.00	$0.00	$1.00	$0.00	$0.00	0.00 %	-$1.00
43-08-0003 FUSIONES, SUBDIVISIONES Y DESMEMBRACIÓN	$30,000.00	$0.00	$30,000.00	$1,578.00	$1,578.00	5.26 %	-$28,422.00
43-08-0005 AUTORIZACIÓN DE FRACCIONAMIENTO	$1.00	$0.00	$1.00	$0.00	$0.00	0.00 %	-$1.00
43-08-0006 TRAZO Y LOCALIZACIÓN DE TERRENO	$1.00	$0.00	$1.00	$0.00	$0.00	0.00 %	-$1.00
43-09 LICENCIAS DE CONSTRUCCIÓN	$95,004.00	$0.00	$95,004.00	$2,267.00	$2,267.00	2.38 %	-$92,737.00
43-09-0001 PERMISOS PARA CONSTRUCCIÓN	$90,000.00	$0.00	$90,000.00	$407.00	$407.00	0.45 %	-$89,593.00
43-09-0002 PRÓRROGA PARA TERMINACIÓN DE OBRA	$1.00	$0.00	$1.00	$0.00	$0.00	0.00 %	-$1.00
43-09-0003 CONSTANCIAS DE COMPATIBILIDAD URBANA	$1.00	$0.00	$1.00	$0.00	$0.00	0.00 %	-$1.00
43-09-0006 PERMISO PARA MOVIMIENTO DE ESCOMBRO	$1.00	$0.00	$1.00	$0.00	$0.00	0.00 %	-$1.00
43-09-0008 CONSTANCIA DE AUTOCONSTRUCCIÓN	$1.00	$0.00	$1.00	$0.00	$0.00	0.00 %	-$1.00
43-09-0009 PERMISO PARA ROMPER PAVIMENTO	$5,000.00	$0.00	$5,000.00	$1,860.00	$1,860.00	37.20 %	-$3,140.00
43-10 BEBIDAS ALCOHÓLICAS SUPERIOR A 10 GRADOS	$150,007.00	$0.00	$150,007.00	$30,232.32	$30,232.32	20.15 %	-$119,774.68
43-10-0001 INICIACIÓN - EXPEDICIÓN DE LICENCIA	$1.00	$0.00	$1.00	$0.00	$0.00	0.00 %	-$1.00
43-10-0002 AÑO POSTERIOR - RENOVACIÓN	$150,000.00	$0.00	$150,000.00	$30,232.32	$30,232.32	20.15 %	-$119,767.68
43-10-0003 TRANSFERENCIA DE LICENCIA	$1.00	$0.00	$1.00	$0.00	$0.00	0.00 %	-$1.00
43-10-0004 CAMBIO DE GIRO	$1.00	$0.00	$1.00	$0.00	$0.00	0.00 %	-$1.00
43-10-0005 CAMBIO DE DOMICILIO	$1.00	$0.00	$1.00	$0.00	$0.00	0.00 %	-$1.00
43-10-0006 PERMISO EVENTUAL	$1.00	$0.00	$1.00	$0.00	$0.00	0.00 %	-$1.00
43-10-0007 AMPLIACIÓN ALCOHOLES	$1.00	$0.00	$1.00	$0.00	$0.00	0.00 %	-$1.00
43-10-0008 VERIFICACIÓN ALCOHOLES	$1.00	$0.00	$1.00	$0.00	$0.00	0.00 %	-$1.00

~ 2436 ~

MUNICIPIO DE TEPECHITLÁN
ZACATECAS
Estado sobre el ejercicio de los Ingresos por Ente Público/ Clasificación Económica/Rubro/Tipo/Clase/Concepto
Del 01/abr./2023 Al 30/abr./2023

Usr: Supervisor
Rep: rptEstadoPresupuestoIngresosCL_RB_TP_CL_CP

Fecha y hora de Impresión: 27/jun./2023 10:44 a. m.

43-11 BEBIDAS ALCOHOL ETÍLICO	$8.00	$0.00	$8.00	$0.00	$0.00	0.00 %	-$8.00
43-11-0001 INICIACIÓN - EXPEDICIÓN DE LICENCIA	$1.00	$0.00	$1.00	$0.00	$0.00	0.00 %	-$1.00
43-11-0002 AÑO POSTERIOR - RENOVACIÓN	$1.00	$0.00	$1.00	$0.00	$0.00	0.00 %	-$1.00
43-11-0003 TRANSFERENCIA DE LICENCIA	$1.00	$0.00	$1.00	$0.00	$0.00	0.00 %	-$1.00
43-11-0004 CAMBIO DE GIRO	$1.00	$0.00	$1.00	$0.00	$0.00	0.00 %	-$1.00
43-11-0005 CAMBIO DE DOMICILIO	$1.00	$0.00	$1.00	$0.00	$0.00	0.00 %	-$1.00
43-11-0006 PERMISO EVENTUAL	$1.00	$0.00	$1.00	$0.00	$0.00	0.00 %	-$1.00
43-11-0007 AMPLIACIÓN ALCOHOLES	$1.00	$0.00	$1.00	$0.00	$0.00	0.00 %	-$1.00
43-11-0008 VERIFICACIÓN ALCOHOLES	$1.00	$0.00	$1.00	$0.00	$0.00	0.00 %	-$1.00
43-12 BEBIDAS ALCOHÓLICAS INFERIOR A 10 GRADOS	$151,004.00	$0.00	$151,004.00	$93,686.40	$93,686.40	62.04 %	-$57,317.60
43-12-0001 INICIACIÓN - EXPEDICIÓN DE LICENCIA	$1.00	$0.00	$1.00	$0.00	$0.00	0.00 %	-$1.00
43-12-0002 AÑO POSTERIOR - RENOVACIÓN	$150,000.00	$0.00	$150,000.00	$93,686.40	$93,686.40	62.45 %	-$56,313.60
43-12-0003 TRANSFERENCIA DE LICENCIA	$1.00	$0.00	$1.00	$0.00	$0.00	0.00 %	-$1.00
43-12-0004 CAMBIO DE GIRO	$1.00	$0.00	$1.00	$0.00	$0.00	0.00 %	-$1.00
43-12-0005 CAMBIO DE DOMICILIO	$1.00	$0.00	$1.00	$0.00	$0.00	0.00 %	-$1.00
43-12-0006 PERMISO EVENTUAL	$1,000.00	$0.00	$1,000.00	$0.00	$0.00	0.00 %	-$1,000.00
43-13 PADRÓN MUNICIPAL DE COMERCIO Y SERVICIOS	$2.00	$0.00	$2.00	$0.00	$0.00	0.00 %	-$2.00
43-13-0001 INSCRIPCIÓN PADRÓN MUNICIPAL DE COMERCIO Y SERVICIOS	$1.00	$0.00	$1.00	$0.00	$0.00	0.00 %	-$1.00
43-13-0002 RENOVACIÓN PADRÓN MUNICIPAL DE COMERCIO Y SERVICIOS	$1.00	$0.00	$1.00	$0.00	$0.00	0.00 %	-$1.00
43-14 PADRÓN PROVEEDORES Y CONTRATISTAS	$2.00	$0.00	$2.00	$0.00	$0.00	0.00 %	-$2.00
43-14-0001 INSCRIPCIÓN DE PROVEEDORES Y CONTRATISTAS	$1.00	$0.00	$1.00	$0.00	$0.00	0.00 %	-$1.00
43-14-0002 RENOVACIÓN DE PROVEEDORES Y CONTRATISTAS	$1.00	$0.00	$1.00	$0.00	$0.00	0.00 %	-$1.00
43-15 PROTECCIÓN CIVIL	$1.00	$0.00	$1.00	$0.00	$0.00	0.00 %	-$1.00
43-15-0001 VISITAS DE INSPECCIÓN Y VERIFICACIÓN	$1.00	$0.00	$1.00	$0.00	$0.00	0.00 %	-$1.00
43-17 AGUA POTABLE	$1.00	$0.00	$1.00	$0.00	$0.00	0.00 %	-$1.00
43-17-02 SERVICIO DE DRENAJE Y ALCANTARILLADO	$1.00	$0.00	$1.00	$0.00	$0.00	0.00 %	-$1.00
43-17-02-01 CUOTA POR DESCARGA	$1.00	$0.00	$1.00	$0.00	$0.00	0.00 %	-$1.00
44 Otros Derechos	$16,012.00	$3,000.00	$19,012.00	$354.00	$354.00	1.86 %	-$15,658.00

~ 2437 ~

44-01 PERMISOS PARA FESTEJOS	$5,000.00	$0.00	$5,000.00	$0.00	$0.00	0.00 %	-$5,000.00
44-02 PERMISOS PARA CIERRE DE CALLE	$1.00	$0.00	$1.00	$0.00	$0.00	0.00 %	-$1.00
44-03 FIERRO DE HERRAR	$5,000.00	$0.00	$5,000.00	$177.00	$177.00	3.54 %	-$4,823.00
44-04 RENOVACIÓN DE FIERRO DE HERRAR	$5,000.00	$0.00	$5,000.00	$177.00	$177.00	3.54 %	-$4,823.00
44-05 MODIFICACIÓN DE FIERRO DE HERRAR	$1.00	$0.00	$1.00	$0.00	$0.00	0.00 %	-$1.00
44-07 ANUNCIOS Y PROPAGANDA	$1,010.00	$3,000.00	$4,010.00	$0.00	$0.00	0.00 %	-$1,010.00
44-07-0001 ANUNCIOS BARDAS Y FACHADAS	$1.00	$0.00	$1.00	$0.00	$0.00	0.00 %	-$1.00
44-07-0002 ANUNCIOS PANORÁMICOS	$1.00	$0.00	$1.00	$0.00	$0.00	0.00 %	-$1.00
44-07-0003 ANUNCIOS FIJOS	$1,000.00	$0.00	$1,000.00	$0.00	$0.00	0.00 %	-$1,000.00
44-07-0004 VOLANTES DE MANO	$1.00	$3,000.00	$3,001.00	$0.00	$0.00	0.00 %	-$1.00
44-07-0005 VALLAS O MAMPARAS	$1.00	$0.00	$1.00	$0.00	$0.00	0.00 %	-$1.00
44-07-0006 CARTELERAS	$1.00	$0.00	$1.00	$0.00	$0.00	0.00 %	-$1.00
44-07-0007 SONIDO	$1.00	$0.00	$1.00	$0.00	$0.00	0.00 %	-$1.00
44-07-0008 ANUNCIOS TRANSPORTE	$1.00	$0.00	$1.00	$0.00	$0.00	0.00 %	-$1.00
44-07-0009 ANUNCIOS PANTALLA ELECTRÓNICA	$1.00	$0.00	$1.00	$0.00	$0.00	0.00 %	-$1.00
44-07-0012 PERIFONEO	$1.00	$0.00	$1.00	$0.00	$0.00	0.00 %	-$1.00
44-07-0013 MANTA PUBLICITARIA	$1.00	$0.00	$1.00	$0.00	$0.00	0.00 %	-$1.00
45 Accesorios de Derechos	$3.00	$0.00	$3.00	$0.00	$0.00	0.00 %	-$3.00
45-01 ACTUALIZACIONES	$1.00	$0.00	$1.00	$0.00	$0.00	0.00 %	-$1.00
45-02 RECARGOS	$1.00	$0.00	$1.00	$0.00	$0.00	0.00 %	-$1.00
45-03 MULTAS FISCALES	$1.00	$0.00	$1.00	$0.00	$0.00	0.00 %	-$1.00
49 Derechos no Comprendidos en la Ley de Ingresos Vigente, Causados en Ejercicios Fiscales Anteriores Pendientes de Liquidación o Pago	$1.00	$0.00	$1.00	$0.00	$0.00	0.00 %	-$1.00
49-01 DERECHOS NO COMPRENDIDOS EN LA LEY DE INGRESOS VIGENTE, CAUSADOS EN EJERCICIOS FISCALES ANTERIORES PENDIENTES DE LIQUIDACIÓN O PAGO	$1.00	$0.00	$1.00	$0.00	$0.00	0.00 %	-$1.00
5 PRODUCTOS	**$250,005.00**	**$0.00**	**$250,005.00**	**$6,224.00**	**$6,224.00**	**2.48 %**	**-$243,781.00**
51 Productos	$250,004.00	$0.00	$250,004.00	$6,224.00	$6,224.00	2.48 %	-$243,780.00
51-01 ARRENDAMIENTO	$250,000.00	$0.00	$250,000.00	$6,224.00	$6,224.00	2.48 %	-$243,776.00
51-01-0001 ARRENDAMIENTO DE BIENES MUEBLES	$200,000.00	$0.00	$200,000.00	$0.00	$0.00	0.00 %	-$200,000.00
51-01-0002 ARRENDAMIENTO DE BIENES INMUEBLES	$50,000.00	$0.00	$50,000.00	$6,224.00	$6,224.00	12.44 %	-$43,776.00

~ 2438 ~

MUNICIPIO DE TEPECHITLÁN
ZACATECAS
Estado sobre el ejercicio de los Ingresos por Ente Público/ Clasificación Económica/Rubro/Tipo/Clase/Concepto
Del 01/abr./2023 Al 30/abr./2023

Fecha y hora de Impresión: 27/jun./2023 10:44 a. m.

Usr: Supervisor
Rep: rptEstadoPresupuestoIngresosCL_RB_TP_CL_CP

51-02 USO DE BIENES	$1.00	$0.00	$1.00	$0.00	$0.00	0.00 %	-$1.00
51-02-0001 SANITARIOS	$1.00	$0.00	$1.00	$0.00	$0.00	0.00 %	-$1.00
51-04 OTROS PRODUCTOS	$2.00	$0.00	$2.00	$0.00	$0.00	0.00 %	-$2.00
51-04-0001 INGRESOS POR COPIAS	$1.00	$0.00	$1.00	$0.00	$0.00	0.00 %	-$1.00
51-04-0002 INGRESOS POR DIGITALIZACIÓN DE DOCUMENTOS	$1.00	$0.00	$1.00	$0.00	$0.00	0.00 %	-$1.00
51-05 RENDIMIENTOS FINANCIEROS DE CUENTAS BANCARIAS	$1.00	$0.00	$1.00	$0.00	$0.00	0.00 %	-$1.00
51-05-0001 GASTOS CORRIENTE	$1.00	$0.00	$1.00	$0.00	$0.00	0.00 %	-$1.00
59 Productos no Comprendidos en la Ley de Ingresos Vigente, Causados en Ejercicios Fiscales Anteriores Pendientes de Liquidación o Pago	$1.00	$0.00	$1.00	$0.00	$0.00	0.00 %	-$1.00
59-01 PRODUCTOS NO COMPRENDIDOS EN LA LEY DE INGRESOS VIGENTE, CAUSADOS EN EJERCICIOS FISCALES ANTERIORES PENDIENTES DE LIQUIDACIÓN O PAGO	$1.00	$0.00	$1.00	$0.00	$0.00	0.00 %	-$1.00
6 APROVECHAMIENTOS	$510,025.00	$10,000.00	$520,025.00	$27,792.54	$27,792.54	5.34 %	-$482,232.46
61 Aprovechamientos	$510,023.00	$10,000.00	$520,023.00	$27,792.54	$27,792.54	5.34 %	-$482,230.46
61-02 MULTAS	$60,003.00	$0.00	$60,003.00	$1,523.54	$1,523.54	2.53 %	-$58,479.46
61-02-01 INFRACCIONES AL BANDO DE POLICÍA Y BUEN GOBIERNO	$25,000.00	$0.00	$25,000.00	$0.00	$0.00	0.00 %	-$25,000.00
61-02-02 POR VIOLAR REGLAMENTOS MUNICIPALES	$1.00	$0.00	$1.00	$0.00	$0.00	0.00 %	-$1.00
61-02-03 MULTAS PROCEDIMIENTOS LEGALES	$1.00	$0.00	$1.00	$0.00	$0.00	0.00 %	-$1.00
61-02-04 MULTAS ADMINISTRATIVAS DERIVADAS DE IMPUESTOS	$35,000.00	$0.00	$35,000.00	$1,523.54	$1,523.54	4.35 %	-$33,476.46
61-02-05 MULTAS ADMINISTRATIVAS DERIVADAS DE DERECHOS	$1.00	$0.00	$1.00	$0.00	$0.00	0.00 %	-$1.00
61-09 OTROS APROVECHAMIENTOS	$450,020.00	$10,000.00	$460,020.00	$26,269.00	$26,269.00	5.71 %	-$423,751.00
61-09-01 INGRESOS POR FESTIVIDADES	$1.00	$0.00	$1.00	$0.00	$0.00	0.00 %	-$1.00
61-09-02 INDEMNIZACIONES	$1.00	$0.00	$1.00	$0.00	$0.00	0.00 %	-$1.00
61-09-03 REINTEGROS	$1.00	$10,000.00	$10,001.00	$0.00	$0.00	0.00 %	-$1.00
61-09-03-0001 REINTEGROS	$1.00	$10,000.00	$10,001.00	$0.00	$0.00	0.00 %	-$1.00
61-09-07 MATERIALES PÉTREOS	$8,000.00	$0.00	$8,000.00	$0.00	$0.00	0.00 %	-$8,000.00
61-09-07-0001 MATERIALES PÉTREOS	$8,000.00	$0.00	$8,000.00	$0.00	$0.00	0.00 %	-$8,000.00
61-09-08 SUMINISTRO DE AGUA PIPA	$100,000.00	$0.00	$100,000.00	$10,206.00	$10,206.00	10.20 %	-$89,794.00
61-09-08-0001 SUMINISTRO DE AGUA PIPA	$100,000.00	$0.00	$100,000.00	$10,206.00	$10,206.00	10.20 %	-$89,794.00

Tepechitlán GOBIERNO MUNICIPAL 2021 - 2024

~ 2439 ~

61-09-09 SERVICIO DE TRASLADO DE PERSONAS	$200,000.00	$0.00	$200,000.00	$12,575.00	$12,575.00	6.28 %	-$187,425.00
61-09-09-0001 URBAN	$100,000.00	$0.00	$100,000.00	$7,875.00	$7,875.00	7.87 %	-$92,125.00
61-09-09-0002 CAMION TEPECHI	$100,000.00	$0.00	$100,000.00	$4,700.00	$4,700.00	4.70 %	-$95,300.00
61-09-10 CONSTRUCCIÓN DE GAVETA	$1.00	$0.00	$1.00	$0.00	$0.00	0.00 %	-$1.00
61-09-11 CONSTRUCCIÓN MONUMENTO LADRILLO O CONCRETO	$1.00	$0.00	$1.00	$0.00	$0.00	0.00 %	-$1.00
61-09-12 CONSTRUCCIÓN MONUMENTO CANTERA	$1.00	$0.00	$1.00	$0.00	$0.00	0.00 %	-$1.00
61-09-13 CONSTRUCCIÓN MONUMENTO DE GRANITO	$1.00	$0.00	$1.00	$0.00	$0.00	0.00 %	-$1.00
61-09-14 CONSTRUCCIÓN MONUMENTO DE MAT. NO ESP.	$1.00	$0.00	$1.00	$0.00	$0.00	0.00 %	-$1.00
61-09-15 APORTACIÓN DE BENEFICIARIOS	$2.00	$0.00	$2.00	$0.00	$0.00	0.00 %	-$2.00
61-09-15-0001 APORTACIÓN DE BENEFICIARIOS-OBRAS	$1.00	$0.00	$1.00	$0.00	$0.00	0.00 %	-$1.00
61-09-15-0002 APORTACIÓN DE BENEFICIARIOS-ACCIONES	$1.00	$0.00	$1.00	$0.00	$0.00	0.00 %	-$1.00
61-09-17 SEGURIDAD PÚBLICA	$1.00	$0.00	$1.00	$0.00	$0.00	0.00 %	-$1.00
61-09-17-0003 SERVICIOS DE SEGURIDAD PARA FESTEJOS	$1.00	$0.00	$1.00	$0.00	$0.00	0.00 %	-$1.00
61-09-18 DIF MUNICIPAL	$140,005.00	$0.00	$140,005.00	$2,840.00	$2,840.00	2.02 %	-$137,165.00
61-09-18-01 CUOTAS DE RECUPERACIÓN – PROGRAMAS DIF ESTATAL	$115,000.00	$0.00	$115,000.00	$0.00	$0.00	0.00 %	-$115,000.00
61-09-18-01-01 DESPENSAS	$35,000.00	$0.00	$35,000.00	$0.00	$0.00	0.00 %	-$35,000.00
61-09-18-01-02 CANASTAS	$10,000.00	$0.00	$10,000.00	$0.00	$0.00	0.00 %	-$10,000.00
61-09-18-01-03 DESAYUNOS	$70,000.00	$0.00	$70,000.00	$0.00	$0.00	0.00 %	-$70,000.00
61-09-18-02 CUOTAS DE RECUPERACIÓN – PROGRAMA LICONSA	$3.00	$0.00	$3.00	$0.00	$0.00	0.00 %	-$3.00
61-09-18-02-01 DESPENSAS	$1.00	$0.00	$1.00	$0.00	$0.00	0.00 %	-$1.00
61-09-18-02-02 CANASTAS	$1.00	$0.00	$1.00	$0.00	$0.00	0.00 %	-$1.00
61-09-18-02-03 DESAYUNOS	$1.00	$0.00	$1.00	$0.00	$0.00	0.00 %	-$1.00
61-09-18-03 CUOTAS DE RECUPERACIÓN – COCINA POPULAR	$10,000.00	$0.00	$10,000.00	$0.00	$0.00	0.00 %	-$10,000.00
61-09-18-03-01 ALIMENTOS	$10,000.00	$0.00	$10,000.00	$0.00	$0.00	0.00 %	-$10,000.00
61-09-18-04 CUOTAS DE RECUPERACIÓN - SERVICIOS/CURSOS	$15,002.00	$0.00	$15,002.00	$2,840.00	$2,840.00	18.93 %	-$12,162.00
61-09-18-04-01 CURSOS DE CAPACITACIÓN	$5,000.00	$0.00	$5,000.00	$0.00	$0.00	0.00 %	-$5,000.00

GOBIERNO MUNICIPAL 2021 - 2024
~ 2440 ~
Estados Unidos Mexicanos

MUNICIPIO DE TEPECHITLÁN
ZACATECAS
Estado sobre el ejercicio de los Ingresos por Ente Público/ Clasificación Económica/Rubro/Tipo/Clase/Concepto
Del 01/abr./2023 Al 30/abr./2023

Fecha y hora de Impresión | 27/jun./2023 10:44 a. m.

Usr: Supervisor
Rep: rptEstadoPresupuestoIngresosCL_RB_TP_CL_CP

61-09-18-04-02 CURSOS DE ACTIVIDADES RECREATIVAS	$1.00	$0.00	$1.00	$0.00	$0.00	0.00 %	-$1.00
61-09-18-04-03 SERVICIOS QUE BRINDA LA UBR - UNIDAD BÁSICA DE REHABILITACIÓN	$10,000.00	$0.00	$10,000.00	$2,840.00	$2,840.00	28.40 %	-$7,160.00
61-09-18-04-04 SERVICIO DE TRASLADO DE PERSONAS	$1.00	$0.00	$1.00	$0.00	$0.00	0.00 %	-$1.00
61-09-19 CASA DE CULTURA - SERVICIOS/CURSOS	$2,001.00	$0.00	$2,001.00	$648.00	$648.00	32.38 %	-$1,353.00
61-09-19-01 CURSOS DE CAPACITACIÓN	$1.00	$0.00	$1.00	$0.00	$0.00	0.00 %	-$1.00
61-09-19-02 CURSOS DE ACTIVIDADES RECREATIVAS	$2,000.00	$0.00	$2,000.00	$648.00	$648.00	32.40 %	-$1,352.00
61-09-20 OTROS	$3.00	$0.00	$3.00	$0.00	$0.00	0.00 %	-$3.00
61-09-20-0001 RECUPERACIÓN CRÉDITOS FISCALES	$1.00	$0.00	$1.00	$0.00	$0.00	0.00 %	-$1.00
61-09-20-0002 RECUPERACIÓN POR DAÑOS	$1.00	$0.00	$1.00	$0.00	$0.00	0.00 %	-$1.00
61-09-20-0003 APORTACIÓN PARA UBR	$1.00	$0.00	$1.00	$0.00	$0.00	0.00 %	-$1.00
63 Accesorios de Aprovechamientos	$1.00	$0.00	$1.00	$0.00	$0.00	0.00 %	-$1.00
63-01 ACCESORIOS DE APROVECHAMIENTOS	$1.00	$0.00	$1.00	$0.00	$0.00	0.00 %	-$1.00
69 Aprovechamientos no Comprendidos en la Ley de Ingresos Vigente, Causados en Ejercicios Fiscales Anteriores Pendientes de Liquidación o Pago	$1.00	$0.00	$1.00	$0.00	$0.00	0.00 %	-$1.00
69-01 APROVECHAMIENTOS NO COMPRENDIDOS EN LA LEY DE INGRESOS VIGENTE, CAUSADOS EN EJERCICIOS FISCALES ANTERIORES PENDIENTES DE LIQUIDACIÓN O PAGO	$1.00	$0.00	$1.00	$0.00	$0.00	0.00 %	-$1.00
INGRESOS CORRIENTES	**$10,381,604.00**	**$385,112.61**	**$10,766,716.61**	**$321,040.03**	**$321,040.03**	**2.98 %**	**-$10,060,563.97**
2 INGRESOS DE CAPITAL							
7 INGRESOS POR VENTA DE BIENES, PRESTACIÓN DE SERVICIOS Y OTROS INGRESOS	**$4.00**	**$0.00**	**$4.00**	**$0.00**	**$0.00**	**0.00 %**	**-$4.00**
79 Otros Ingresos	$4.00	$0.00	$4.00	$0.00	$0.00	0.00 %	-$4.00
79-01 INTERESES GANADOS DE TÍTULOS, VALORES Y DEMÁS INSTRUMENTOS FINANCIEROS	$4.00	$0.00	$4.00	$0.00	$0.00	0.00 %	-$4.00
79-01-01 RENDIMIENTOS FINANCIEROS DE CUENTAS BANCARIAS	$4.00	$0.00	$4.00	$0.00	$0.00	0.00 %	-$4.00
8 PARTICIPACIONES, APORTACIONES, CONVENIOS, INCENTIVOS DERIVADOS DE LA COLABORACION FISCAL Y FONDOS DISTINTOS DE APORTACIONES	**$37,813,432.00**	**$1,357,220.45**	**$39,170,652.45**	**$3,713,922.42**	**$3,713,922.42**	**9.48 %**	**-$34,099,509.58**
81 Participaciones	$24,286,418.00	$400,000.00	$24,686,418.00	$2,136,281.00	$2,136,281.00	8.65 %	-$22,150,137.00
81-01 FONDO ÚNICO	$23,501,091.00	$200,000.00	$23,701,091.00	$2,085,914.00	$2,085,914.00	8.80 %	-$21,415,177.00

~ 2441 ~

MUNICIPIO DE TEPECHITLÁN
ZACATECAS
Estado sobre el ejercicio de los Ingresos por Ente Público/ Clasificación Económica/Rubro/Tipo/Clase/Concepto
Del 01/abr./2023 Al 30/abr./2023

Has Supervisor
rptEstadoPresupuestoIngresosCL_RB_TP_CL_CP

Fecha y hora de Impresión | 27/jun./2023 10:44 a. m.

81-01-0001 FONDO GENERAL	$16,186,090.00	$0.00	$16,186,090.00	$1,329,263.00	$1,329,263.00	8.21 %	-$14,856,827.00
81-01-0002 FONDO DE FOMENTO MUNICIPAL	$4,500,001.00	$0.00	$4,500,001.00	$483,127.00	$483,127.00	10.73 %	-$4,016,874.00
81-01-0002-01 FONDO DE FOMENTO MUNICIPAL	$4,500,000.00	$0.00	$4,500,000.00	$483,127.00	$483,127.00	10.73 %	-$4,016,873.00
81-01-0002-02 FONDO DE FOMENTO MUNICIPAL (PREDIAL)	$1.00	$0.00	$1.00	$0.00	$0.00	0.00 %	-$1.00
81-01-0003 IMPUESTO ESPECIAL SOBRE PRODUCCIÓN Y SERVICIOS	$600,000.00	$0.00	$600,000.00	$47,435.00	$47,435.00	7.90 %	-$552,565.00
81-01-0004 IMPUESTO SOBRE AUTOMÓVILES NUEVOS	$90,000.00	$0.00	$90,000.00	$6,456.00	$6,456.00	7.17 %	-$83,544.00
81-01-0005 FONDO DE FISCALIZACIÓN Y RECAUDACIÓN	$600,000.00	$0.00	$600,000.00	$23,725.00	$23,725.00	3.95 %	-$576,275.00
81-01-0006 FONDO COMPENSACIÓN 10 ENTIDADES	$42,500.00	$200,000.00	$242,500.00	$31,123.00	$31,123.00	12.83 %	-$11,377.00
81-01-0007 9/11 DEL IEPS S/ VENTAS DE DIESEL Y GASOLINAS	$150,000.00	$0.00	$150,000.00	$19,081.00	$19,081.00	12.72 %	-$130,919.00
81-01-0008 FONDO DE COMPENSACIÓN DEL ISAN	$32,500.00	$0.00	$32,500.00	$1,561.00	$1,561.00	4.80 %	-$30,939.00
81-01-0009 FONDO DEL IMPUESTO SOBRE LA RENTA	$1,300,000.00	$0.00	$1,300,000.00	$144,143.00	$144,143.00	11.08 %	-$1,155,857.00
81-02 FONDO DE ESTABILIZACIÓN DE LOS INGRESOS DE LAS ENTIDADES FEDERATIVAS (FEIEF)	$45,237.00	$0.00	$45,237.00	$0.00	$0.00	0.00 %	-$45,237.00
81-02-0001 FONDO GENERAL	$15,237.00	$0.00	$15,237.00	$0.00	$0.00	0.00 %	-$15,237.00
81-02-0002 FONDO DE FOMENTO MUNICIPAL	$15,000.00	$0.00	$15,000.00	$0.00	$0.00	0.00 %	-$15,000.00
81-02-0003 FONDO DE FISCALIZACIÓN	$15,000.00	$0.00	$15,000.00	$0.00	$0.00	0.00 %	-$15,000.00
81-03 FONDO DE ESTABILIZACIÓN FINANCIERA	$740,089.00	$0.00	$740,089.00	$0.00	$0.00	0.00 %	-$740,089.00
81-03-0001 FONDO GENERAL	$150,000.00	$0.00	$150,000.00	$0.00	$0.00	0.00 %	-$150,000.00
81-03-0002 FONDO DE FISCALIZACIÓN	$150,000.00	$0.00	$150,000.00	$0.00	$0.00	0.00 %	-$150,000.00
81-03-0003 IMPUESTO ESPECIAL SOBRE PRODUCCIÓN Y SERVICIOS	$150,000.00	$0.00	$150,000.00	$0.00	$0.00	0.00 %	-$150,000.00
81-03-0004 IMPUESTO SOBRE AUTOMÓVILES NUEVOS	$150,000.00	$0.00	$150,000.00	$0.00	$0.00	0.00 %	-$150,000.00
81-03-0005 FONDO DE COMPENSACIÓN DEL ISAN	$140,089.00	$0.00	$140,089.00	$0.00	$0.00	0.00 %	-$140,089.00
81-04 IMPUESTO SOBRE NÓMINA	$1.00	$200,000.00	$200,001.00	$50,367.00	$50,367.00	25.18 %	$50,366.00
81-04-0001 IMPUESTO SOBRE NÓMINA	$1.00	$200,000.00	$200,001.00	$50,367.00	$50,367.00	25.18 %	$50,366.00
82 Aportaciones	$13,527,002.00	$0.00	$13,527,002.00	$1,577,472.33	$1,577,472.33	11.66 %	-$11,949,529.67
82-01 FONDO DE INFRAESTRUCTURA SOCIAL MUNICIPAL (FIII)	$6,182,841.00	$0.00	$6,182,841.00	$965,406.59	$965,406.59	15.61 %	-$5,217,434.41
82-01-0001 FONDO DE INFRAESTRUCTURA SOCIAL MUNICIPAL (FIII)	$6,182,840.00	$0.00	$6,182,840.00	$965,406.59	$965,406.59	15.61 %	-$5,217,433.41
82-01-0002 RENDIMIENTOS FINANCIEROS (FIII)	$1.00	$0.00	$1.00	$0.00	$0.00	0.00 %	-$1.00

~ 2442 ~

MUNICIPIO DE TEPECHITLÁN
ZACATECAS
Estado sobre el ejercicio de los Ingresos por Ente Público/ Clasificación Económica/Rubro/Tipo/Clase/Concepto
Del 01/abr./2023 Al 30/abr./2023

Fecha y hora de Impresión | 27/jun./2023 10:44 a. m.

Usr. Supervisor
Rep. rptEstadoPresupuestoIngresosCL_RB_TP_CL_CP

82-02 FONDO DE APORTACIONES PARA EL FORTALECIMIENTO DE LOS MUNICIPIOS (FIV)	$7,344,161.00	$0.00	$7,344,161.00	$612,065.74	$612,065.74	8.33 %	-$6,732,095.26
82-02-0001 FONDO DE APORTACIONES PARA EL FORTALECIMIENTO DE LOS MUNICIPIOS (FIV)	$7,344,160.00	$0.00	$7,344,160.00	$612,065.74	$612,065.74	8.33 %	-$6,732,094.26
82-02-0002 RENDIMIENTOS FINANCIEROS (FIV)	$1.00	$0.00	$1.00	$0.00	$0.00	0.00 %	-$1.00
83 Convenios	$11.00	$957,220.45	$957,231.45	$169.09	$169.09	0.01 %	$158.09
83-1 CONVENIOS DE LIBRE DISPOSICIÓN	$2.00	$0.00	$2.00	$0.00	$0.00	0.00 %	-$2.00
83-1-01 MARIANA TRINITARIA	$1.00	$0.00	$1.00	$0.00	$0.00	0.00 %	-$1.00
83-1-02 APOYOS EXTRAORDINARIOS	$1.00	$0.00	$1.00	$0.00	$0.00	0.00 %	-$1.00
83-2 CONVENIOS ETIQUETADOS	$9.00	$957,220.45	$957,229.45	$169.09	$169.09	0.01 %	$160.09
83-2-01 PROGRAMA DE FORTALECIMIENTO A LA TRANSVERSALIDAD DE LA PERSPECTIVA DE GÉNERO	$1.00	$0.00	$1.00	$0.00	$0.00	0.00 %	-$1.00
83-2-02 BRIGADAS RURALES DE INCENDIOS FORESTALES	$1.00	$0.00	$1.00	$0.00	$0.00	0.00 %	-$1.00
83-2-07 FISE (Fondo de Aportaciones para la Infraestructura Social Estatal)	$1.00	$0.00	$1.00	$0.00	$0.00	0.00 %	-$1.00
83-2-08 CONVENIOS DE DESARROLLO SOCIAL	$1.00	$0.00	$1.00	$0.00	$0.00	0.00 %	-$1.00
83-2-09 SINFRA - VIVIENDA	$1.00	$0.00	$1.00	$0.00	$0.00	0.00 %	-$1.00
83-2-10 SINFRA - CAMINOS	$1.00	$0.00	$1.00	$0.00	$0.00	0.00 %	-$1.00
83-2-11 SAMA - AGUA Y ALCANTARILLADO	$1.00	$0.00	$1.00	$0.00	$0.00	0.00 %	-$1.00
83-2-12 SAMA - LUMINARIAS ECOLÓGICAS	$1.00	$0.00	$1.00	$0.00	$0.00	0.00 %	-$1.00
83-2-13 DOS POR UNO MIGRANTES	$1.00	$0.00	$1.00	$0.00	$0.00	0.00 %	-$1.00
83-2-14 PROG DE MATRICULACION DE VEHICULOS EXT	$0.00	$957,220.45	$957,220.45	$169.09	$169.09	0.01 %	$169.09
84 Incentivos Derivados de la Colaboración Fiscal	$1.00	$0.00	$1.00	$0.00	$0.00	0.00 %	-$1.00
84-01 INCENTIVOS DERIVADOS DE LA COLABORACIÓN FISCAL	$1.00	$0.00	$1.00	$0.00	$0.00	0.00 %	-$1.00
TRANSFERENCIAS, ASIGNACIONES, SUBSIDIOS Y SUBVENCIONES, Y PENSIONES Y JUBILACIONES	$2.00	$0.00	$2.00	$0.00	$0.00	0.00 %	-$2.00
91 Transferencias y Asignaciones	$2.00	$0.00	$2.00	$0.00	$0.00	0.00 %	-$2.00
91-1 TRANSFERENCIAS INTERNAS DE LIBRE DISPOSICIÓN	$2.00	$0.00	$2.00	$0.00	$0.00	0.00 %	-$2.00
91-1-01 TRANSFERENCIAS POR SUBSIDIO MUNICIPAL	$1.00	$0.00	$1.00	$0.00	$0.00	0.00 %	-$1.00
91-1-02 REINTEGRO DEL IMPUESTO SOBRE LA RENTA	$1.00	$0.00	$1.00	$0.00	$0.00	0.00 %	-$1.00
INGRESOS DE CAPITAL	$37,813,438.00	$1,357,220.45	$39,170,658.45	$3,713,922.42	$3,713,922.42	9.48 %	-$34,099,515.58
TOTAL	$48,195,042.00	$1,742,333.06	$49,937,375.06	$4,034,962.45	$4,034,962.45	8.08 %	-$44,160,079.55

~ 2443 ~

MUNICIPIO DE TEPECHITLÁN
ZACATECAS
Estado sobre el ejercicio de los Ingresos por Ente Público/ Clasificación Económica/Rubro/Tipo/Clase/Concepto
Del 01/abr./2023 Al 30/abr./2023

Rep. Supervisor
rptEstadoPresupuestoIngresosCL_RB_TP_CL_CP

Fecha y hora de Impresión | 27/jun./2023 10:44 a. m.

Estado Analítico de Ingresos por Fuente de Financiamiento	Ingreso Estimado	Ampliaciones / (Reduciones)	Ingreso Modificado	Ingresos Devengados	Ingresos Recaudados	Avance de Recaudación (Recaudación / Estimación)	Ingresos Excedentes
Tributarios							
Impuestos sobre los ingresos	$2,613.00	$0.00	$2,613.00	$0.00	$0.00	0.00 %	-$2,613.00
Impuestos sobre el patrimonio	$2,950,000.00	$0.00	$2,950,000.00	$36,292.00	$36,292.00	1.23 %	-$2,913,708.00
Impuestos sobre la producción, el consumo y las transacciones	$1,100,000.00	$0.00	$1,100,000.00	$39,127.27	$39,127.27	3.55 %	-$1,060,872.73
Impuestos al comercio exterior	$0.00	$0.00	$0.00	$0.00	$0.00	0.00 %	$0.00
Impuestos sobre Nóminas y Asimilables	$0.00	$0.00	$0.00	$0.00	$0.00	0.00 %	$0.00
Impuestos Ecológicos	$0.00	$0.00	$0.00	$0.00	$0.00	0.00 %	$0.00
Accesorios de Impuestos	$300,001.00	$0.00	$300,001.00	$5,912.00	$5,912.00	1.97 %	-$294,089.00
Otros Impuestos	$0.00	$0.00	$0.00	$0.00	$0.00	0.00 %	$0.00
Impuestos no Comprendidos en la Ley de Ingresos Vigente, Causados en Ejercicios Fiscales Anteriores Pendientes de Liquidación o Pago	$1.00	$0.00	$1.00	$0.00	$0.00	0.00 %	-$1.00
Subtotal Tributarios	**$4,352,615.00**	**$0.00**	**$4,352,615.00**	**$81,331.27**	**$81,331.27**	**1.86 %**	**-$4,271,283.73**
No Tributarios							
I DERECHOS	$2,274,288.00	$375,112.61	$2,649,400.61	$205,692.22	$205,692.22	7.76 %	-$2,068,595.78
II PRODUCTOS	$250,005.00	$0.00	$250,005.00	$6,224.00	$6,224.00	2.48 %	-$243,781.00
II APROVECHAMIENTOS	$510,025.00	$10,000.00	$520,025.00	$27,792.54	$27,792.54	5.34 %	-$482,232.46
II APROVECHAMIENTOS	$0.00	$0.00	$0.00	$0.00	$0.00	0.00 %	$0.00
IV CONTRIBUCIONES DE MEJORAS	$0.00	$0.00	$0.00	$0.00	$0.00	0.00 %	$0.00
Subtotal No Tributarios	**$3,034,318.00**	**$385,112.61**	**$3,419,430.61**	**$239,708.76**	**$239,708.76**	**7.01 %**	**-$2,794,609.24**
Otros							
0 INGRESOS DERIVADOS DE FINANCIAMIENTOS	$2,994,671.00	$0.00	$2,994,671.00	$0.00	$0.00	0.00 %	-2,994,671.00
2 CUOTAS Y APORTACIONES DE SEGURIDAD SOCIAL	$0.00	$0.00	$0.00	$0.00	$0.00	0.00 %	0.00
7 INGRESOS POR VENTA DE BIENES, PRESTACIÓN DE SERVICIOS Y OTROS INGRESOS	$4.00	$0.00	$4.00	$0.00	$0.00	0.00 %	-4.00
8 PARTICIPACIONES, APORTACIONES, CONVENIOS, INCENTIVOS DERIVADOS DE LA COLABORACIÓN FISCAL Y FONDOS DISTINTOS DE APORTACIONES	$37,813,432.00	$1,357,220.45	$39,170,652.45	$3,713,922.42	$3,713,922.42	9.48 %	-34,099,509.58
9 TRANSFERENCIAS, ASIGNACIONES, SUBSIDIOS Y SUBVENCIONES, Y PENSIONES Y JUBILACIONES	$2.00	$0.00	$2.00	$0.00	$0.00	0.00 %	-2.00
Subtotal Otros	**$40,808,109.00**	**$1,357,220.45**	**$42,165,329.45**	**$3,713,922.42**	**$3,713,922.42**	**8.80 %**	**-37,094,188.58**
Total	**$48,195,042.00**	**$1,742,333.06**	**$49,937,375.06**	**$4,034,962.45**	**$4,034,962.45**	**8.08 %**	**-44,160,079.55**

GOBIERNO MUNICIPAL 2021 - 20
~ 2444 ~
ESTADOS UNIDOS MEXICANOS

MUNICIPIO DE TEPECHITLÁN
ZACATECAS

Estado sobre el ejercicio de los Ingresos por Ente Público/ Clasificación Económica/Rubro/Tipo/Clase/Concepto

Del 01/abr./2023 Al 30/abr./2023

Usr: Supervisor
Rep: rptEstadoPresupuestoIngresosCL_RB_TP_CL_CP

Fecha y hora de Impresión: 27/jun./2023 10:44 a. m.

DRA. EN ED. GLORIA VANESSA RODRIGUEZ GARCIA
PRESIDENTA MUNICIPAL

LIC. JOAQUIN PARRA MARIN
SINDICO MUNICIPAL

C.p. IRMA PATRICIA NAVA SERRANO
TESORERA MUNICIPAL

Tepechitlán GOBIERNO MUNICIPAL 2021 - 2024

Usr: Supervisor
Rep: rptEstadoPresupuestoEgresos

MUNICIPIO DE TEPECHITLÁN
ZACATECAS
Estado del Ejercicio del Presupuesto de Egresos por Capitulo del Gasto Al 30/abr./2023
U. Administrativa: 310

Fecha y hora de impresión: 27/jun./2023 10:43 a. m.

Objeto del Gasto		Aprobado	Ampliaciones / (Reducciones) Al 30/abr./2023	Presupuesto Vigente Al 30/abr./2023	Comprometido	Presupuesto Disponible para Comprometer	Devengado	Comprometido No Devengado	Presupuesto Sin Devengar	Ejercido	Pagado	Cuentas por Pagar Deuda
1000	**SERVICIOS PERSONALES**	**$15,496,004.00**	-$618,000.00	**$14,878,004.00**	**$0.00**	**$509,107.33**	**$1,026,990.47**	-$1,026,990.47	**$13,851,013.53**	**$1,026,990.47**	**$1,026,990.47**	**$0.00**
1100	**REMUNERACIONES AL PERSONAL DE CARÁCTER P**	**$9,667,000.00**	**$0.00**	**$9,667,000.00**	**$0.00**	**$0.00**	**$873,845.99**	-$873,845.99	**$8,793,154.01**	**$873,845.99**	**$873,845.99**	**$0.00**
1110	DIETAS	$1,272,000.00	$0.00	$1,272,000.00	$0.00	$0.00	$106,469.88	-$106,469.88	$1,165,530.12	$106,469.88	$106,469.88	$0.00
1111	DIETAS	$1,272,000.00	$0.00	$1,272,000.00	$0.00	$0.00	$106,469.88	-$106,469.88	$1,165,530.12	$106,469.88	$106,469.88	$0.00
1130	SUELDOS BASE AL PERSONAL PERMANENTE	$8,395,000.00	$0.00	$8,395,000.00	$0.00	$0.00	$767,376.11	-$767,376.11	$7,627,623.89	$767,376.11	$767,376.11	$0.00
1131	SUELDOS BASE	$8,395,000.00	$0.00	$8,395,000.00	$0.00	$0.00	$767,376.11	-$767,376.11	$7,627,623.89	$767,376.11	$767,376.11	$0.00
1200	**REMUNERACIONES AL PERSONAL DE CARÁCTER T**	**$150,000.00**	**$0.00**	**$150,000.00**	**$0.00**	**$0.00**	**$0.00**	**$0.00**	**$150,000.00**	**$0.00**	**$0.00**	**$0.00**
1210	HONORARIOS ASIMILABLES A SALARIOS	$150,000.00	$0.00	$150,000.00	$0.00	$0.00	$0.00	$0.00	$150,000.00	$0.00	$0.00	$0.00
1211	HONORARIOS ASIMILABLES A SALARIOS	$150,000.00	$0.00	$150,000.00	$0.00	$0.00	$0.00	$0.00	$150,000.00	$0.00	$0.00	$0.00
1300	**REMUNERACIONES ADICIONALES Y ESPECIALES**	**$2,169,000.00**	**$0.00**	**$2,169,000.00**	**$0.00**	**$0.00**	**$21,114.28**	-$21,114.28	**$2,147,885.72**	**$21,114.28**	**$21,114.28**	**$0.00**
1310	PRIMAS POR AÑOS DE SERVICIOS EFECTIVOS PRE	$65,000.00	$0.00	$65,000.00	$0.00	$0.00	$5,450.00	-$5,450.00	$59,550.00	$5,450.00	$5,450.00	$0.00
1311	PRIMA QUINQUENAL POR AÑOS DE SERVICIO EFEC	$65,000.00	$0.00	$65,000.00	$0.00	$0.00	$5,450.00	-$5,450.00	$59,550.00	$5,450.00	$5,450.00	$0.00
1320	PRIMAS DE VACACIONES, DOMINICAL Y GRATIFICA	$2,104,000.00	$0.00	$2,104,000.00	$0.00	$0.00	$15,664.28	-$15,664.28	$2,088,335.72	$15,664.28	$15,664.28	$0.00
1321	PRIMAS DE VACACIONES Y DOMINICAL	$165,000.00	$0.00	$165,000.00	$0.00	$0.00	$15,664.28	-$15,664.28	$149,335.72	$15,664.28	$15,664.28	$0.00
1322	GRATIFICACIÓN DE FIN DE AÑO	$1,939,000.00	$0.00	$1,939,000.00	$0.00	$0.00	$0.00	$0.00	$1,939,000.00	$0.00	$0.00	$0.00
1400	**SEGURIDAD SOCIAL**	**$1,635,000.00**	-$618,000.00	**$1,017,000.00**	**$0.00**	**$509,103.33**	**$0.00**	**$0.00**	**$1,017,000.00**	**$0.00**	**$0.00**	**$0.00**
1410	APORTACIONES DE SEGURIDAD SOCIAL	$1,035,000.00	-$500,000.00	$535,000.00	$0.00	$182,748.75	$0.00	$0.00	$535,000.00	$0.00	$0.00	$0.00
1412	APORTACIONES AL IMSS	$1,035,000.00	-$500,000.00	$535,000.00	$0.00	$182,748.75	$0.00	$0.00	$535,000.00	$0.00	$0.00	$0.00
1430	APORTACIONES AL SISTEMA PARA EL RETIRO	$500,000.00	-$118,000.00	$382,000.00	$0.00	$226,354.58	$0.00	$0.00	$382,000.00	$0.00	$0.00	$0.00
1432	CUOTAS AL RCV	$500,000.00	-$118,000.00	$382,000.00	$0.00	$226,354.58	$0.00	$0.00	$382,000.00	$0.00	$0.00	$0.00
1440	APORTACIONES PARA SEGUROS	$100,000.00	$0.00	$100,000.00	$0.00	$100,000.00	$0.00	$0.00	$100,000.00	$0.00	$0.00	$0.00
1441	CUOTAS PARA EL SEGURO DE VIDA DEL PERSONAL	$100,000.00	$0.00	$100,000.00	$0.00	$100,000.00	$0.00	$0.00	$100,000.00	$0.00	$0.00	$0.00
1500	**OTRAS PRESTACIONES SOCIALES Y ECONÓMICAS**	**$1,875,003.00**	**$0.00**	**$1,875,003.00**	**$0.00**	**$3.00**	**$132,030.20**	-$132,030.20	**$1,742,972.80**	**$132,030.20**	**$132,030.20**	**$0.00**
1520	INDEMNIZACIONES	$3.00	$0.00	$3.00	$0.00	$3.00	$0.00	$0.00	$3.00	$0.00	$0.00	$0.00
1521	INDEMNIZACIONES POR ACCIDENTES EN EL TRABA	$1.00	$0.00	$1.00	$0.00	$1.00	$0.00	$0.00	$1.00	$0.00	$0.00	$0.00
1522	LIQUIDACIONES	$1.00	$0.00	$1.00	$0.00	$1.00	$0.00	$0.00	$1.00	$0.00	$0.00	$0.00
1523	LAUDOS LABORALES	$1.00	$0.00	$1.00	$0.00	$1.00	$0.00	$0.00	$1.00	$0.00	$0.00	$0.00
1530	PRESTACIONES Y HABERES DE RETIRO	$300,000.00	$0.00	$300,000.00	$0.00	$0.00	$0.00	$0.00	$300,000.00	$0.00	$0.00	$0.00
1531	PRESTACIONES DE RETIRO	$300,000.00	$0.00	$300,000.00	$0.00	$0.00	$0.00	$0.00	$300,000.00	$0.00	$0.00	$0.00
1590	OTRAS PRESTACIONES SOCIALES Y ECONÓMICAS	$1,575,000.00	$0.00	$1,575,000.00	$0.00	$0.00	$132,030.20	-$132,030.20	$1,442,969.80	$132,030.20	$132,030.20	$0.00
1592	COMPENSACIÓN GARANTIZADA	$1,550,000.00	$0.00	$1,550,000.00	$0.00	$0.00	$132,030.20	-$132,030.20	$1,417,969.80	$132,030.20	$132,030.20	$0.00
1594	ASIGNACIONES ADICIONALES AL SUELDO	$5,000.00	$0.00	$5,000.00	$0.00	$0.00	$0.00	$0.00	$5,000.00	$0.00	$0.00	$0.00
1596	BONO DE DESPENSA	$20,000.00	$0.00	$20,000.00	$0.00	$0.00	$0.00	$0.00	$20,000.00	$0.00	$0.00	$0.00
1700	**PAGO DE ESTÍMULOS A SERVIDORES PÚBLICOS**	**$1.00**	**$0.00**	**$1.00**	**$0.00**	**$1.00**	**$0.00**	**$0.00**	**$1.00**	**$0.00**	**$0.00**	**$0.00**
1710	ESTÍMULOS	$1.00	$0.00	$1.00	$0.00	$1.00	$0.00	$0.00	$1.00	$0.00	$0.00	$0.00

FINALMENTE PRESENTA EL INFORME DE EGRESOS DEL MES DE ABRIL DEL AÑO EN CURSO.

MUNICIPIO DE TEPECHITLÁN
ZACATECAS
Estado del Ejercicio del Presupuesto de Egresos por Capítulo del Gasto Al 30/abr./2023
U. Administrativa: 310

Usr: Supervisor
Rep: rptEstadoPresupuestoEgresos

Fecha y hora de Impresión: 27/jun./2023 10:43 a. m.

Objeto del Gasto		Aprobado	Ampliaciones / (Reducciones) Al 30/abr./2023	Presupuesto Vigente Al 30/abr./2023	Comprometido	Presupuesto Disponible para Comprometer	Devengado	Comprometido No Devengado	Presupuesto Sin Devengar	Ejercido	Pagado	Cuentas por Pagar Deuda
1712	ESTÍMULOS AL PERSONAL OPERATIVO	$1.00	$0.00	$1.00	$0.00	$1.00	$0.00	$0.00	$1.00	$0.00	$0.00	$0.00
2000	**MATERIALES Y SUMINISTROS**	**$2,396,005.00**	**$121,500.00**	**$2,517,505.00**	**$317,334.12**	**$1,327,734.69**	**$317,334.12**	**$0.00**	**$2,200,170.88**	**$317,334.12**	**$317,334.12**	**$0.00**
2100	**MATERIALES DE ADMINISTRACIÓN, EMISIÓN DE DO**	**$378,001.00**	**$0.00**	**$378,001.00**	**$28,942.08**	**$165,488.69**	**$28,942.08**	**$0.00**	**$349,058.92**	**$28,942.08**	**$28,942.08**	**$0.00**
2110	MATERIALES, ÚTILES Y EQUIPOS MENORES DE OFI	$150,001.00	$0.00	$150,001.00	$11,041.78	$68,897.16	$11,041.78	$0.00	$138,959.22	$11,041.78	$11,041.78	$0.00
2111	PAPELERÍA DE OFICINA	$150,001.00	$0.00	$150,001.00	$11,041.78	$68,897.16	$11,041.78	$0.00	$138,959.22	$11,041.78	$11,041.78	$0.00
2140	MATERIALES, ÚTILES Y EQUIPOS MENORES DE TE	$50,000.00	$0.00	$50,000.00	$7,412.00	$12,799.03	$7,412.00	$0.00	$42,588.00	$7,412.00	$7,412.00	$0.00
2141	MATERIAL Y ÚTILES PARA PROCESAMIENTO Y BIEN	$50,000.00	$0.00	$50,000.00	$7,412.00	$12,799.03	$7,412.00	$0.00	$42,588.00	$7,412.00	$7,412.00	$0.00
2150	MATERIAL IMPRESO E INFORMACIÓN DIGITAL	$8,000.00	$0.00	$8,000.00	$0.00	$8,000.00	$0.00	$0.00	$8,000.00	$0.00	$0.00	$0.00
2151	MATERIAL IMPRESO E INFORMACIÓN DIGITAL	$8,000.00	$0.00	$8,000.00	$0.00	$8,000.00	$0.00	$0.00	$8,000.00	$0.00	$0.00	$0.00
2160	MATERIAL DE LIMPIEZA	$85,000.00	$0.00	$85,000.00	$10,488.30	$40,226.82	$10,488.30	$0.00	$74,511.70	$10,488.30	$10,488.30	$0.00
2161	MATERIAL DE LIMPIEZA DE OFICINA	$85,000.00	$0.00	$85,000.00	$10,488.30	$40,226.82	$10,488.30	$0.00	$74,511.70	$10,488.30	$10,488.30	$0.00
2180	MATERIALES PARA EL REGISTRO E IDENTIFICACIO	$85,000.00	$0.00	$85,000.00	$0.00	$35,565.68	$0.00	$0.00	$85,000.00	$0.00	$0.00	$0.00
2181	MATERIALES PARA EL REGISTRO E IDENTIFICACIÓ	$85,000.00	$0.00	$85,000.00	$0.00	$35,565.68	$0.00	$0.00	$85,000.00	$0.00	$0.00	$0.00
2200	**ALIMENTOS Y UTENSILIOS**	**$4,000.00**	**$0.00**	**$4,000.00**	**$88.00**	**$3,566.32**	**$88.00**	**$0.00**	**$3,912.00**	**$88.00**	**$88.00**	**$0.00**
2230	UTENSILIOS PARA EL SERVICIO DE ALIMENTACION	$4,000.00	$0.00	$4,000.00	$88.00	$3,566.32	$88.00	$0.00	$3,912.00	$88.00	$88.00	$0.00
2231	UTENSILIOS PARA EL SERVICIO DE ALIMENTACIÓN	$4,000.00	$0.00	$4,000.00	$88.00	$3,566.32	$88.00	$0.00	$3,912.00	$88.00	$88.00	$0.00
2400	**MATERIALES Y ARTÍCULOS DE CONSTRUCCIÓN Y D**	**$80,000.00**	**$40,000.00**	**$120,000.00**	**$2,815.32**	**$60,368.82**	**$2,815.32**	**$0.00**	**$117,184.68**	**$2,815.32**	**$2,815.32**	**$0.00**
2410	PRODUCTOS MINERALES NO METÁLICOS	$15,000.00	$5,000.00	$10,000.00	$0.00	$10,000.00	$0.00	$0.00	$10,000.00	$0.00	$0.00	$0.00
2411	MATERIALES DE CONSTRUCCIÓN	$15,000.00	$5,000.00	$10,000.00	$0.00	$10,000.00	$0.00	$0.00	$10,000.00	$0.00	$0.00	$0.00
2420	CEMENTO Y PRODUCTOS DE CONCRETO	$5,000.00	$0.00	$5,000.00	$0.00	$5,000.00	$0.00	$0.00	$5,000.00	$0.00	$0.00	$0.00
2421	CEMENTO Y PRODUCTOS DE CONCRETO	$5,000.00	$0.00	$5,000.00	$0.00	$5,000.00	$0.00	$0.00	$5,000.00	$0.00	$0.00	$0.00
2430	CAL, YESO Y PRODUCTOS DE YESO	$2,000.00	$0.00	$2,000.00	$0.00	$2,000.00	$0.00	$0.00	$2,000.00	$0.00	$0.00	$0.00
2431	CAL, YESO Y PRODUCTOS DE YESO	$2,000.00	$0.00	$2,000.00	$0.00	$2,000.00	$0.00	$0.00	$2,000.00	$0.00	$0.00	$0.00
2440	MADERA Y PRODUCTOS DE MADERA	$5,000.00	$50,000.00	$55,000.00	$0.00	$1,851.88	$0.00	$0.00	$55,000.00	$0.00	$0.00	$0.00
2441	MADERA Y PRODUCTOS DE MADERA	$5,000.00	$50,000.00	$55,000.00	$0.00	$1,851.88	$0.00	$0.00	$55,000.00	$0.00	$0.00	$0.00
2450	VIDRIO Y PRODUCTOS DE VIDRIO	$3,000.00	$0.00	$3,000.00	$0.00	$3,000.00	$0.00	$0.00	$3,000.00	$0.00	$0.00	$0.00
2451	VIDRIO Y PRODUCTOS DE VIDRIO	$3,000.00	$0.00	$3,000.00	$0.00	$3,000.00	$0.00	$0.00	$3,000.00	$0.00	$0.00	$0.00
2460	MATERIAL ELÉCTRICO Y ELECTRÓNICO	$15,000.00	$5,000.00	$10,000.00	$2,546.20	$6,329.18	$2,546.20	$0.00	$7,453.80	$2,546.20	$2,546.20	$0.00
2461	MATERIAL ELÉCTRICO Y ELECTRÓNICO	$15,000.00	$5,000.00	$10,000.00	$2,546.20	$6,329.18	$2,546.20	$0.00	$7,453.80	$2,546.20	$2,546.20	$0.00
2470	ARTÍCULOS METÁLICOS PARA LA CONSTRUCCIÓN	$15,000.00	$0.00	$15,000.00	$0.00	$14,885.22	$0.00	$0.00	$15,000.00	$0.00	$0.00	$0.00
2471	ARTÍCULOS METÁLICOS PARA LA CONSTRUCCIÓN	$15,000.00	$0.00	$15,000.00	$0.00	$14,885.22	$0.00	$0.00	$15,000.00	$0.00	$0.00	$0.00
2480	MATERIALES COMPLEMENTARIOS	$5,000.00	$0.00	$5,000.00	$0.00	$5,000.00	$0.00	$0.00	$5,000.00	$0.00	$0.00	$0.00
2481	MATERIALES COMPLEMENTARIOS	$5,000.00	$0.00	$5,000.00	$0.00	$5,000.00	$0.00	$0.00	$5,000.00	$0.00	$0.00	$0.00
2490	OTROS MATERIALES Y ARTÍCULOS DE CONSTRUCC	$15,000.00	$0.00	$15,000.00	$269.12	$12,302.54	$269.12	$0.00	$14,730.88	$269.12	$269.12	$0.00
2491	OTROS MATERIALES Y ARTÍCULOS DE CONSTRUCC	$15,000.00	$0.00	$15,000.00	$269.12	$12,302.54	$269.12	$0.00	$14,730.88	$269.12	$269.12	$0.00

~ 2447 ~

Usr: Supervisor
Rep: rptEstadoPresupuestoEgresos

MUNICIPIO DE TEPECHITLÁN
ZACATECAS
Estado del Ejercicio del Presupuesto de Egresos por Capítulo del Gasto Al 30/abr./2023
U. Administrativa: 310

Fecha y hora de Impresión: 27/jun./2023 10:43 a. m.

	Objeto del Gasto	Aprobado	Ampliaciones / (Reducciones) Al 30/abr./2023	Presupuesto Vigente Al 30/abr./2023	Comprometido	Presupuesto Disponible para Comprometer	Devengado	Comprometido No Devengado	Presupuesto Sin Devengar	Ejercido	Pagado	Cuentas por Pagar Deuda
2500	**PRODUCTOS QUÍMICOS, FARMACÉUTICOS Y DE LAE**	**$35,501.00**	**$0.00**	**$35,501.00**	**$2,786.39**	**$26,534.85**	**$2,786.39**	**$0.00**	**$32,714.61**	**$2,786.39**	**$2,786.39**	**$0.00**
2510	PRODUCTOS QUIMICOS BÁSICOS	$5,000.00	$0.00	$5,000.00	$0.00	$3,736.76	$0.00	$0.00	$5,000.00	$0.00	$0.00	$0.00
2511	SUSTANCIAS QUIMICAS	$5,000.00	$0.00	$5,000.00	$0.00	$3,736.76	$0.00	$0.00	$5,000.00	$0.00	$0.00	$0.00
2520	FERTILIZANTES, PESTICIDAS Y OTROS AGROQUÍMIC	$2,500.00	$0.00	$2,500.00	$0.00	$2,500.00	$0.00	$0.00	$2,500.00	$0.00	$0.00	$0.00
2521	PLAGUICIDAS ABONOS Y FERTILIZANTES	$2,500.00	$0.00	$2,500.00	$0.00	$2,500.00	$0.00	$0.00	$2,500.00	$0.00	$0.00	$0.00
2530	MEDICINAS Y PRODUCTOS FARMACÉUTICOS	$3,000.00	$1,000.00	$4,000.00	$0.00	$2,120.80	$0.00	$0.00	$4,000.00	$0.00	$0.00	$0.00
2531	MEDICINAS Y PRODUCTOS FARMACÉUTICOS	$3,000.00	$1,000.00	$4,000.00	$0.00	$2,120.80	$0.00	$0.00	$4,000.00	$0.00	$0.00	$0.00
2540	MATERIALES, ACCESORIOS Y SUMINISTROS MEDIC	$20,000.00	-$1,000.00	$19,000.00	$2,264.07	$14,176.53	$2,264.07	$0.00	$16,735.93	$2,264.07	$2,264.07	$0.00
2541	MATERIALES, ACCESORIOS Y SUMINISTROS MEDIC	$20,000.00	-$1,000.00	$19,000.00	$2,264.07	$14,176.53	$2,264.07	$0.00	$16,735.93	$2,264.07	$2,264.07	$0.00
2550	MATERIALES, ACCESORIOS Y SUMINISTROS DE LAE	$1.00	$0.00	$1.00	$0.00	$1.00	$0.00	$0.00	$1.00	$0.00	$0.00	$0.00
2551	MATERIALES ACCESORIOS Y SUMINISTROS DE LAE	$1.00	$0.00	$1.00	$0.00	$1.00	$0.00	$0.00	$1.00	$0.00	$0.00	$0.00
2560	FIBRAS SINTÉTICAS, HULES, PLÁSTICOS Y DERIVAD	$5,000.00	$0.00	$5,000.00	$522.32	$3,999.76	$522.32	$0.00	$4,477.68	$522.32	$522.32	$0.00
2561	FIBRAS SINTÉTICAS, HULES, PLÁSTICOS Y DERIVAD	$5,000.00	$0.00	$5,000.00	$522.32	$3,999.76	$522.32	$0.00	$4,477.68	$522.32	$522.32	$0.00
2600	**COMBUSTIBLES, LUBRICANTES Y ADITIVOS**	**$1,378,002.00**	**-$40,000.00**	**$1,338,002.00**	**$117,006.92**	**$842,350.65**	**$117,006.92**	**$0.00**	**$1,220,995.08**	**$117,006.92**	**$117,006.92**	**$0.00**
2610	COMBUSTIBLES, LUBRICANTES Y ADITIVOS	$1,378,002.00	-$40,000.00	$1,338,002.00	$117,006.92	$842,350.65	$117,006.92	$0.00	$1,220,995.08	$117,006.92	$117,006.92	$0.00
2611	GASOLINA	$850,001.00	-$40,000.00	$810,001.00	$68,470.48	$522,288.53	$68,470.48	$0.00	$741,530.52	$68,470.48	$68,470.48	$0.00
2612	DIESEL	$525,001.00	$0.00	$525,001.00	$48,536.44	$317,246.56	$48,536.44	$0.00	$476,464.56	$48,536.44	$48,536.44	$0.00
2614	LUBRICANTES Y ADITIVOS	$3,000.00	$0.00	$3,000.00	$0.00	$2,815.56	$0.00	$0.00	$3,000.00	$0.00	$0.00	$0.00
2700	**VESTUARIO, BLANCOS, PRENDAS DE PROTECCIÓN**	**$57,501.00**	**$0.00**	**$57,501.00**	**$1,472.98**	**$26,855.48**	**$1,472.98**	**$0.00**	**$56,028.02**	**$1,472.98**	**$1,472.98**	**$0.00**
2710	VESTUARIO Y UNIFORMES	$35,000.00	-$5,000.00	$30,000.00	$0.00	$4,190.00	$0.00	$0.00	$30,000.00	$0.00	$0.00	$0.00
2711	VESTUARIO, UNIFORMES Y BLANCOS	$35,000.00	-$5,000.00	$30,000.00	$0.00	$4,190.00	$0.00	$0.00	$30,000.00	$0.00	$0.00	$0.00
2720	PRENDAS DE SEGURIDAD Y PROTECCION PERSONA	$500.00	$5,000.00	$5,500.00	$0.00	$2,137.46	$0.00	$0.00	$5,500.00	$0.00	$0.00	$0.00
2721	PRENDAS DE PROTECCIÓN PERSONAL	$500.00	$5,000.00	$5,500.00	$0.00	$2,137.46	$0.00	$0.00	$5,500.00	$0.00	$0.00	$0.00
2730	ARTÍCULOS DEPORTIVOS	$20,000.00	$0.00	$20,000.00	$1,472.98	$18,527.02	$1,472.98	$0.00	$18,527.02	$1,472.98	$1,472.98	$0.00
2731	ARTÍCULOS DEPORTIVOS	$20,000.00	$0.00	$20,000.00	$1,472.98	$18,527.02	$1,472.98	$0.00	$18,527.02	$1,472.98	$1,472.98	$0.00
2740	PRODUCTOS TEXTILES	$1.00	$0.00	$1.00	$0.00	$1.00	$0.00	$0.00	$1.00	$0.00	$0.00	$0.00
2741	PRODUCTOS TEXTILES	$1.00	$0.00	$1.00	$0.00	$1.00	$0.00	$0.00	$1.00	$0.00	$0.00	$0.00
2750	BLANCOS Y OTROS PRODUCTOS TEXTILES, EXCEP	$2,000.00	$0.00	$2,000.00	$0.00	$2,000.00	$0.00	$0.00	$2,000.00	$0.00	$0.00	$0.00
2751	BLANCOS Y OTROS PRODUCTOS TEXTILES, EXCEP	$2,000.00	$0.00	$2,000.00	$0.00	$2,000.00	$0.00	$0.00	$2,000.00	$0.00	$0.00	$0.00
2800	**MATERIALES Y SUMINISTROS PARA SEGURIDAD**	**$50,000.00**	**$0.00**	**$50,000.00**	**$8,320.00**	**$41,680.00**	**$8,320.00**	**$0.00**	**$41,680.00**	**$8,320.00**	**$8,320.00**	**$0.00**
2810	SUSTANCIAS Y MATERIALES EXPLOSIVOS	$50,000.00	$0.00	$50,000.00	$8,320.00	$41,680.00	$8,320.00	$0.00	$41,680.00	$8,320.00	$8,320.00	$0.00
2811	SUSTANCIAS Y MATERIALES EXPLOSIVOS	$50,000.00	$0.00	$50,000.00	$8,320.00	$41,680.00	$8,320.00	$0.00	$41,680.00	$8,320.00	$8,320.00	$0.00
2900	**HERRAMIENTAS, REFACCIONES Y ACCESORIOS MEI**	**$413,000.00**	**$121,500.00**	**$534,500.00**	**$155,902.43**	**$160,889.88**	**$155,902.43**	**$0.00**	**$378,597.57**	**$155,902.43**	**$155,902.43**	**$0.00**
2910	HERRAMIENTAS MENORES	$35,000.00	$0.00	$35,000.00	$379.52	$11,357.45	$379.52	$0.00	$34,620.48	$379.52	$379.52	$0.00
2911	REFACCIONES ACCESORIOS Y HERRAMIENTAS	$35,000.00	$0.00	$35,000.00	$379.52	$11,357.45	$379.52	$0.00	$34,620.48	$379.52	$379.52	$0.00

GOBIERNO MUNICIPAL 2021 - 20
~ 2448 ~
ESTADOS UNIDOS MEXICANOS

MUNICIPIO DE TEPECHITLÁN
ZACATECAS
Estado del Ejercicio del Presupuesto de Egresos por Capítulo del Gasto Al 30/abr./2023
U. Administrativa: 310

Usr: Supervisor
Rep: rptEstadoPresupuestoEgresos

Fecha y hora de Impresión: 27/jun/2023 10:43 a. m.

Objeto del Gasto		Aprobado	Ampliaciones / (Reducciones) Al 30/abr./2023	Presupuesto Vigente Al 30/abr./2023	Comprometido	Presupuesto Disponible para Comprometer	Devengado	Comprometido No Devengado	Presupuesto Sin Devengar	Ejercido	Pagado	Cuentas por Pagar Deuda
2920	REFACCIONES Y ACCESORIOS MENORES DE EDIFIC	$2,000.00	$0.00	$2,000.00	$63.51	$1,936.49	$63.51	$0.00	$1,936.49	$63.51	$63.51	$0.00
2921	REFACCIONES Y ACCESORIOS MENORES DE EDIFIC	$2,000.00	$0.00	$2,000.00	$63.51	$1,936.49	$63.51	$0.00	$1,936.49	$63.51	$63.51	$0.00
2930	REFACCIONES Y ACCESORIOS MENORES DE MOBI	$5,000.00	$123,000.00	$128,000.00	$119,400.72	$1,049.32	$119,400.72	$0.00	$8,599.28	$119,400.72	$119,400.72	$0.00
2931	REFACCIONES Y ACCESORIOS MENORES DE MOBI	$5,000.00	$123,000.00	$128,000.00	$119,400.72	$1,049.32	$119,400.72	$0.00	$8,599.28	$119,400.72	$119,400.72	$0.00
2940	REFACCIONES Y ACCESORIOS MENORES DE EQUI	$20,000.00	$0.00	$20,000.00	$280.00	$17,836.00	$280.00	$0.00	$19,720.00	$280.00	$280.00	$0.00
2941	REFACCIONES Y ACCESORIOS PARA EQUIPO DE CO	$20,000.00	$0.00	$20,000.00	$280.00	$17,836.00	$280.00	$0.00	$19,720.00	$280.00	$280.00	$0.00
2960	REFACCIONES Y ACCESORIOS MENORES DE EQUIP	$350,000.00	-$11,600.00	$338,400.00	$35,778.68	$126,927.62	$35,778.68	$0.00	$302,621.32	$35,778.68	$35,778.68	$0.00
2961	REFACCIONES Y ACCESORIOS MENORES DE EQUIP	$350,000.00	-$11,600.00	$338,400.00	$35,778.68	$126,927.62	$35,778.68	$0.00	$302,621.32	$35,778.68	$35,778.68	$0.00
2980	REFACCIONES Y ACCESORIOS MENORES DE MAQU	$1,000.00	$0.00	$1,000.00	$0.00	$1,000.00	$0.00	$0.00	$1,000.00	$0.00	$0.00	$0.00
2981	REFACCIONES Y ACCESORIOS MENORES DE MAQU	$1,000.00	$0.00	$1,000.00	$0.00	$1,000.00	$0.00	$0.00	$1,000.00	$0.00	$0.00	$0.00
2990	REFACCIONES Y ACCESORIOS MENORES OTROS B	$0.00	$10,100.00	$10,100.00	$0.00	$783.00	$0.00	$0.00	$10,100.00	$0.00	$0.00	$0.00
2991	REFACCIONES Y ACCESORIOS MENORES OTROS B	$0.00	$10,100.00	$10,100.00	$0.00	$783.00	$0.00	$0.00	$10,100.00	$0.00	$0.00	$0.00
3000	**SERVICIOS GENERALES**	**$4,408,009.00**	**$643,769.00**	**$5,051,778.00**	**$316,507.77**	**$3,231,205.86**	**$316,507.77**	**$0.00**	**$4,735,270.23**	**$316,507.77**	**$316,507.77**	**$0.00**
3100	**SERVICIOS BÁSICOS**	**$1,980,501.00**	**$0.00**	**$1,980,501.00**	**$22,500.98**	**$1,236,671.06**	**$22,500.98**	**$0.00**	**$1,958,000.02**	**$22,500.98**	**$22,500.98**	**$0.00**
3110	ENERGÍA ELECTRICA	$1,700,000.00	$0.00	$1,700,000.00	$5,441.00	$1,073,508.00	$5,441.00	$0.00	$1,694,559.00	$5,441.00	$5,441.00	$0.00
3111	SERVICIO DE ENERGÍA ELÉCTRICA	$300,000.00	$0.00	$300,000.00	$5,441.00	$196,329.00	$5,441.00	$0.00	$294,559.00	$5,441.00	$5,441.00	$0.00
3112	ALUMBRADO PUBLICO	$1,400,000.00	$0.00	$1,400,000.00	$0.00	$877,179.00	$0.00	$0.00	$1,400,000.00	$0.00	$0.00	$0.00
3120	GAS	$1.00	$0.00	$1.00	$0.00	$1.00	$0.00	$0.00	$1.00	$0.00	$0.00	$0.00
3121	GAS	$1.00	$0.00	$1.00	$0.00	$1.00	$0.00	$0.00	$1.00	$0.00	$0.00	$0.00
3130	AGUA	$127,000.00	$0.00	$127,000.00	$11,003.98	$64,722.98	$11,003.98	$0.00	$115,996.02	$11,003.98	$11,003.98	$0.00
3131	SERVICIO DE AGUA	$127,000.00	$0.00	$127,000.00	$11,003.98	$64,722.98	$11,003.98	$0.00	$115,996.02	$11,003.98	$11,003.98	$0.00
3140	TELEFONÍA TRADICIONAL	$60,000.00	$0.00	$60,000.00	$4,432.00	$35,634.00	$4,432.00	$0.00	$55,568.00	$4,432.00	$4,432.00	$0.00
3141	SERVICIO TELEFÓNICO CONVENCIONAL	$60,000.00	$0.00	$60,000.00	$4,432.00	$35,634.00	$4,432.00	$0.00	$55,568.00	$4,432.00	$4,432.00	$0.00
3150	TELEFONÍA CELULAR	$70,000.00	$0.00	$70,000.00	$0.00	$50,594.08	$0.00	$0.00	$70,000.00	$0.00	$0.00	$0.00
3151	SERVICIO DE TELEFONÍA CELULAR	$70,000.00	$0.00	$70,000.00	$0.00	$50,594.08	$0.00	$0.00	$70,000.00	$0.00	$0.00	$0.00
3170	SERVICIOS DE ACCESO DE INTERNET, REDES Y PR	$22,000.00	$0.00	$22,000.00	$1,624.00	$11,040.00	$1,624.00	$0.00	$20,376.00	$1,624.00	$1,624.00	$0.00
3171	SERVICIOS DE ACCESO DE INTERNET, REDES Y PR	$22,000.00	$0.00	$22,000.00	$1,624.00	$11,040.00	$1,624.00	$0.00	$20,376.00	$1,624.00	$1,624.00	$0.00
3180	SERVICIOS POSTALES Y TELEGRÁFICOS	$1,500.00	$0.00	$1,500.00	$0.00	$1,171.00	$0.00	$0.00	$1,500.00	$0.00	$0.00	$0.00
3181	SERVICIO POSTAL	$1,500.00	$0.00	$1,500.00	$0.00	$1,171.00	$0.00	$0.00	$1,500.00	$0.00	$0.00	$0.00
3200	**SERVICIOS DE ARRENDAMIENTO**	**$290,000.00**	**$0.00**	**$290,000.00**	**$10,984.97**	**$198,173.99**	**$10,984.97**	**$0.00**	**$279,015.03**	**$10,984.97**	**$10,984.97**	**$0.00**
3210	ARRENDAMIENTO DE TERRENOS	$120,000.00	-$10,000.00	$110,000.00	$0.00	$79,153.00	$0.00	$0.00	$110,000.00	$0.00	$0.00	$0.00
3211	ARRENDAMIENTO DE TERRENOS	$120,000.00	-$10,000.00	$110,000.00	$0.00	$79,153.00	$0.00	$0.00	$110,000.00	$0.00	$0.00	$0.00
3220	ARRENDAMIENTO DE EDIFICIOS	$20,000.00	-$10,000.00	$10,000.00	$2,200.00	$3,300.00	$2,200.00	$0.00	$7,800.00	$2,200.00	$2,200.00	$0.00
3221	ARRENDAMIENTO DE EDIFICIOS Y LOCALES	$20,000.00	-$10,000.00	$10,000.00	$2,200.00	$3,300.00	$2,200.00	$0.00	$7,800.00	$2,200.00	$2,200.00	$0.00
3230	ARRENDAMIENTO DE MOBILIARIO Y EQUIPO DE AD	$20,000.00	$40,000.00	$60,000.00	$5,475.20	$17,556.76	$5,475.20	$0.00	$54,524.80	$5,475.20	$5,475.20	$0.00

Tepechitlán GOBIERNO MUNICIPAL 2021 - 2024

MUNICIPIO DE TEPECHITLÁN
ZACATECAS
Estado del Ejercicio del Presupuesto de Egresos por Capítulo del Gasto Al 30/abr./2023
U. Administrativa: 310

Usr: Supervisor
Rep: rptEstadoPresupuestoEgresos

Fecha y hora de Impresión: 27/jun./2023 10:43 a. m.

	Objeto del Gasto	Aprobado	Ampliaciones / (Reducciones) Al 30/abr./2023	Presupuesto Vigente Al 30/abr./2023	Comprometido	Presupuesto Disponible para Comprometer	Devengado	Comprometido No Devengado	Presupuesto Sin Devengar	Ejercido	Pagado	Cuentas por Pagar Deuda
3231	ARRENDAMIENTO DE MOBILIARIO	$20,000.00	$40,000.00	$60,000.00	$5,475.20	$17,556.76	$5,475.20	$0.00	$54,524.80	$5,475.20	$5,475.20	$0.00
3260	ARRENDAMIENTO DE MAQUINARIA, OTROS EQUIPC	$50,000.00	$20,000.00	$30,000.00	$0.00	$30,000.00	$0.00	$0.00	$30,000.00	$0.00	$0.00	$0.00
3261	ARRENDAMIENTO DE MAQUINARIA Y EQUIPO	$50,000.00	$20,000.00	$30,000.00	$0.00	$30,000.00	$0.00	$0.00	$30,000.00	$0.00	$0.00	$0.00
3290	OTROS ARRENDAMIENTOS	$80,000.00	$0.00	$80,000.00	$3,309.77	$68,164.23	$3,309.77	$0.00	$76,690.23	$3,309.77	$3,309.77	$0.00
3291	OTROS ARRENDAMIENTOS	$80,000.00	$0.00	$80,000.00	$3,309.77	$68,164.23	$3,309.77	$0.00	$76,690.23	$3,309.77	$3,309.77	$0.00
3300	**SERVICIOS PROFESIONALES, CIENTÍFICOS, TECNIC**	**$20,001.00**	**$7,000.00**	**$27,001.00**	**$0.00**	**$5,565.17**	**$0.00**	**$0.00**	**$27,001.00**	**$0.00**	**$0.00**	**$0.00**
3310	SERVICIOS LEGALES, DE CONTABILIDAD, AUDITORÍ	$0.00	$930.00	$930.00	$0.00	$2.00	$0.00	$0.00	$930.00	$0.00	$0.00	$0.00
3316	OTRAS ASESORIAS PARA LA OPERACION DE PROG	$0.00	$930.00	$930.00	$0.00	$2.00	$0.00	$0.00	$930.00	$0.00	$0.00	$0.00
3330	SERVICIOS DE CONSULTORIA ADMINISTRATIVA, PF	$15,000.00	$2,000.00	$17,000.00	$0.00	$277.77	$0.00	$0.00	$17,000.00	$0.00	$0.00	$0.00
3331	SERVICIOS DE INFORMÁTICA	$15,000.00	$2,000.00	$17,000.00	$0.00	$277.77	$0.00	$0.00	$17,000.00	$0.00	$0.00	$0.00
3340	SERVICIOS DE CAPACITACIÓN	$1.00	$5,000.00	$5,001.00	$0.00	$1,401.00	$0.00	$0.00	$5,001.00	$0.00	$0.00	$0.00
3341	SERVICIOS PARA CAPACITACION A SERVIDORES PI	$1.00	$5,000.00	$5,001.00	$0.00	$1,401.00	$0.00	$0.00	$5,001.00	$0.00	$0.00	$0.00
3360	SERVICIOS DE APOYO ADMINISTRATIVO, TRADUCC	$5,000.00	-$930.00	$4,070.00	$0.00	$3,884.40	$0.00	$0.00	$4,070.00	$0.00	$0.00	$0.00
3361	SERVICIOS DE APOYO ADMINISTRATIVO, TRADUCC	$5,000.00	-$930.00	$4,070.00	$0.00	$3,884.40	$0.00	$0.00	$4,070.00	$0.00	$0.00	$0.00
3400	**SERVICIOS FINANCIEROS, BANCARIOS Y COMERCIA**	**$200,000.00**	**$237,669.00**	**$437,669.00**	**$45,993.92**	**$313,786.90**	**$45,993.92**	**$0.00**	**$391,675.08**	**$45,993.92**	**$45,993.92**	**$0.00**
3410	SERVICIOS FINANCIEROS Y BANCARIOS	$60,000.00	$242,669.00	$302,669.00	$10,621.48	$233,617.06	$10,621.48	$0.00	$292,047.52	$10,621.48	$10,621.48	$0.00
3411	SERVICIOS BANCARIOS Y FINANCIEROS	$55,000.00	$0.00	$55,000.00	$1,801.48	$35,298.06	$1,801.48	$0.00	$53,198.52	$1,801.48	$1,801.48	$0.00
3413	AVALÚOS	$5,000.00	-$2,000.00	$3,000.00	$0.00	$3,000.00	$0.00	$0.00	$3,000.00	$0.00	$0.00	$0.00
3419	OTROS SERVICIOS FINANCIEROS	$0.00	$244,669.00	$244,669.00	$8,820.00	$195,319.00	$8,820.00	$0.00	$235,849.00	$8,820.00	$8,820.00	$0.00
3450	SEGURO DE BIENES PATRIMONIALES	$125,000.00	-$5,000.00	$120,000.00	$35,372.44	$65,169.84	$35,372.44	$0.00	$84,627.56	$35,372.44	$35,372.44	$0.00
3451	SEGUROS DE BIENES PATRIMONIALES	$125,000.00	-$5,000.00	$120,000.00	$35,372.44	$65,169.84	$35,372.44	$0.00	$84,627.56	$35,372.44	$35,372.44	$0.00
3470	FLETES Y MANIOBRAS	$15,000.00	$0.00	$15,000.00	$0.00	$15,000.00	$0.00	$0.00	$15,000.00	$0.00	$0.00	$0.00
3471	FLETES Y MANIOBRAS	$15,000.00	$0.00	$15,000.00	$0.00	$15,000.00	$0.00	$0.00	$15,000.00	$0.00	$0.00	$0.00
3500	**SERVICIOS DE INSTALACIÓN, REPARACIÓN, MANTE**	**$90,003.00**	**$5,000.00**	**$95,003.00**	**$38,306.68**	**$11,320.86**	**$38,306.68**	**$0.00**	**$56,696.32**	**$38,306.68**	**$38,306.68**	**$0.00**
3520	INSTALACIÓN, REPARACIÓN Y MANTENIMIENTO DE	$1.00	$0.00	$1.00	$0.00	$1.00	$0.00	$0.00	$1.00	$0.00	$0.00	$0.00
3521	MANTENIMIENTO Y CONSERVACIÓN DE MOBILIARIO	$1.00	$0.00	$1.00	$0.00	$1.00	$0.00	$0.00	$1.00	$0.00	$0.00	$0.00
3530	INSTALACIÓN, REPARACIÓN Y MANTENIMIENTO DE	$15,000.00	$0.00	$15,000.00	$6,148.00	$6,996.00	$6,148.00	$0.00	$8,852.00	$6,148.00	$6,148.00	$0.00
3531	MANTENIMIENTO Y CONSERVACIÓN DE BIENES INF	$15,000.00	$0.00	$15,000.00	$6,148.00	$6,996.00	$6,148.00	$0.00	$8,852.00	$6,148.00	$6,148.00	$0.00
3550	REPARACIÓN Y MANTENIMIENTO DE EQUIPO DE TR	$50,000.00	$0.00	$50,000.00	$32,158.68	$1,337.86	$32,158.68	$0.00	$17,841.32	$32,158.68	$32,158.68	$0.00
3551	MANTENIMIENTO Y CONSERVACIÓN DE VEHÍCULO	$50,000.00	$0.00	$50,000.00	$32,158.68	$1,337.86	$32,158.68	$0.00	$17,841.32	$32,158.68	$32,158.68	$0.00
3570	INSTALACIÓN, REPARACIÓN Y MANTENIMIENTO DE	$25,000.00	$5,000.00	$30,000.00	$0.00	$2,984.00	$0.00	$0.00	$30,000.00	$0.00	$0.00	$0.00
3571	MANTENIMIENTO Y CONSERVACIÓN DE MAQUINAR	$25,000.00	$5,000.00	$30,000.00	$0.00	$2,984.00	$0.00	$0.00	$30,000.00	$0.00	$0.00	$0.00
3580	SERVICIOS DE LIMPIEZA Y MANEJO DE DESECHOS	$1.00	$0.00	$1.00	$0.00	$1.00	$0.00	$0.00	$1.00	$0.00	$0.00	$0.00
3581	SERVICIOS DE LAVANDERÍA, LIMPIEZA, HIGIENE Y F	$1.00	$0.00	$1.00	$0.00	$1.00	$0.00	$0.00	$1.00	$0.00	$0.00	$0.00
3590	SERVICIOS DE JARDINERÍA Y FUMIGACIÓN	$1.00	$0.00	$1.00	$0.00	$1.00	$0.00	$0.00	$1.00	$0.00	$0.00	$0.00

Tepechitlán GOBIERNO MUNICIPAL 2021 - 2024
~ 2450 ~
ESTADOS UNIDOS MEXICANOS

MUNICIPIO DE TEPECHITLÁN
ZACATECAS
Estado del Ejercicio del Presupuesto de Egresos por Capitulo del Gasto Al 30/abr./2023
U. Administrativa: 310

Usr: Supervisor
Rep: rptEstadoPresupuestoEgresos

Fecha y hora de Impresión: 27/jun./2023 10:43 a. m.

Objeto del Gasto		Aprobado	Ampliaciones / (Reducciones) Al 30/abr./2023	Presupuesto Vigente Al 30/abr./2023	Comprometido	Presupuesto Disponible para Comprometer	Devengado	Comprometido No Devengado	Presupuesto Sin Devengar	Ejercido	Pagado	Cuentas por Pagar Deuda
3591	SERVICIOS DE JARDINERÍA Y FUMIGACIÓN	$1.00	$0.00	$1.00	$0.00	$1.00	$0.00	$0.00	$1.00	$0.00	$0.00	$0.00
3600	**SERVICIOS DE COMUNICACIÓN SOCIAL Y PUBLICIDA**	**$60,001.00**	-$5,000.00	**$55,001.00**	**$0.00**	**$48,569.96**	**$0.00**	**$0.00**	**$55,001.00**	**$0.00**	**$0.00**	**$0.00**
3610	DIFUSIÓN POR RADIO, TELEVISIÓN Y OTROS MEDI	$10,000.00	-$5,000.00	$5,000.00	$0.00	$3,028.00	$0.00	$0.00	$5,000.00	$0.00	$0.00	$0.00
3611	INFORMACIÓN EN MEDIOS MASIVOS DERIVADA DE	$10,000.00	-$5,000.00	$5,000.00	$0.00	$3,028.00	$0.00	$0.00	$5,000.00	$0.00	$0.00	$0.00
3620	DIFUSION POR RADIO, TELEVISION Y OTROS MEDI	$1.00	$0.00	$1.00	$0.00	$1.00	$0.00	$0.00	$1.00	$0.00	$0.00	$0.00
3621	DIFUSION POR RADIO, TELEVISION Y OTROS MEDI	$1.00	$0.00	$1.00	$0.00	$1.00	$0.00	$0.00	$1.00	$0.00	$0.00	$0.00
3690	OTROS SERVICIOS DE INFORMACIÓN	$50,000.00	$0.00	$50,000.00	$0.00	$45,540.96	$0.00	$0.00	$50,000.00	$0.00	$0.00	$0.00
3692	IMPRESION Y ELABORACION DE MATERIAL INFORM	$50,000.00	$0.00	$50,000.00	$0.00	$45,540.96	$0.00	$0.00	$50,000.00	$0.00	$0.00	$0.00
3700	**SERVICIOS DE TRASLADO Y VIÁTICOS**	**$102,002.00**	**$0.00**	**$102,002.00**	**$6,378.05**	**$68,514.56**	**$6,378.05**	**$0.00**	**$95,623.95**	**$6,378.05**	**$6,378.05**	**$0.00**
3710	PASAJES AÉREOS	$5,001.00	-$500.00	$4,501.00	$0.00	$4,501.00	$0.00	$0.00	$4,501.00	$0.00	$0.00	$0.00
3711	PASAJES AEREOS NACIONALES	$5,000.00	-$500.00	$4,500.00	$0.00	$4,500.00	$0.00	$0.00	$4,500.00	$0.00	$0.00	$0.00
3712	PASAJES AEREOS INTERNACIONALES	$1.00	$0.00	$1.00	$0.00	$1.00	$0.00	$0.00	$1.00	$0.00	$0.00	$0.00
3720	PASAJES TERRESTRES	$2,000.00	$500.00	$2,500.00	$0.00	$1,254.00	$0.00	$0.00	$2,500.00	$0.00	$0.00	$0.00
3721	PASAJES TERRESTRES ESTATALES	$1,000.00	$0.00	$1,000.00	$0.00	$1,000.00	$0.00	$0.00	$1,000.00	$0.00	$0.00	$0.00
3722	PASAJES TERRESTRES NACIONALES	$1,000.00	$500.00	$1,500.00	$0.00	$254.00	$0.00	$0.00	$1,500.00	$0.00	$0.00	$0.00
3750	VIÁTICOS EN EL PAÍS	$95,000.00	$0.00	$95,000.00	$6,378.05	$62,758.56	$6,378.05	$0.00	$88,621.95	$6,378.05	$6,378.05	$0.00
3751	VIÁTICOS ESTATALES	$90,000.00	$0.00	$90,000.00	$6,378.05	$57,758.56	$6,378.05	$0.00	$83,621.95	$6,378.05	$6,378.05	$0.00
3752	VIÁTICOS NACIONALES	$5,000.00	$0.00	$5,000.00	$0.00	$5,000.00	$0.00	$0.00	$5,000.00	$0.00	$0.00	$0.00
3760	VIÁTICOS EN EL EXTRANJERO	$1.00	$0.00	$1.00	$0.00	$1.00	$0.00	$0.00	$1.00	$0.00	$0.00	$0.00
3761	VIÁTICOS INTERNACIONALES	$1.00	$0.00	$1.00	$0.00	$1.00	$0.00	$0.00	$1.00	$0.00	$0.00	$0.00
3800	**SERVICIOS OFICIALES**	**$1,000,001.00**	**$390,166.00**	**$1,390,167.00**	**$129,619.17**	**$1,071,165.44**	**$129,619.17**	**$0.00**	**$1,260,547.83**	**$129,619.17**	**$129,619.17**	**$0.00**
3820	GASTOS DE ORDEN SOCIAL Y CULTURAL	$1,000,001.00	$390,166.00	$1,390,167.00	$129,619.17	$1,071,165.44	$129,619.17	$0.00	$1,260,547.83	$129,619.17	$129,619.17	$0.00
3821	GASTOS DE ORDEN SOCIAL	$1,000,001.00	$390,166.00	$1,390,167.00	$129,619.17	$1,071,165.44	$129,619.17	$0.00	$1,260,547.83	$129,619.17	$129,619.17	$0.00
3900	**OTROS SERVICIOS GENERALES**	**$665,500.00**	**$8,934.00**	**$674,434.00**	**$62,724.00**	**$277,437.92**	**$62,724.00**	**$0.00**	**$611,710.00**	**$62,724.00**	**$62,724.00**	**$0.00**
3920	IMPUESTOS Y DERECHOS	$57,500.00	$5,934.00	$63,434.00	$3,312.00	$24,180.00	$3,312.00	$0.00	$60,122.00	$3,312.00	$3,312.00	$0.00
3922	DERECHOS POR EXTRACCIÓN Y DESCARGAS	$0.00	$10,934.00	$10,934.00	$0.00	$10,934.00	$0.00	$0.00	$10,934.00	$0.00	$0.00	$0.00
3923	OTROS IMPUESTOS Y DERECHOS	$57,500.00	-$5,000.00	$52,500.00	$3,312.00	$13,246.00	$3,312.00	$0.00	$49,188.00	$3,312.00	$3,312.00	$0.00
3950	PENAS, MULTAS, ACCESORIOS Y ACTUALIZACIONE	$3,000.00	$5,000.00	$8,000.00	$0.00	$3,173.92	$0.00	$0.00	$8,000.00	$0.00	$0.00	$0.00
3951	PENAS, MULTAS, ACCESORIOS Y ACTUALIZACIONE	$3,000.00	$5,000.00	$8,000.00	$0.00	$3,173.92	$0.00	$0.00	$8,000.00	$0.00	$0.00	$0.00
3980	IMPUESTO SOBRE NÓMINAS Y OTROS QUE SE DER	$605,000.00	-$2,000.00	$603,000.00	$59,412.00	$250,084.00	$59,412.00	$0.00	$543,588.00	$59,412.00	$59,412.00	$0.00
3981	IMPUESTOS SOBRE NÓMINAS Y OTROS QUE SE DE	$550,000.00	-$2,000.00	$548,000.00	$54,011.00	$227,179.00	$54,011.00	$0.00	$493,989.00	$54,011.00	$54,011.00	$0.00
3982	IMPUESTO PARA LA UNIVERSIDAD AUTONOMA DE Z	$55,000.00	$0.00	$55,000.00	$5,401.00	$22,905.00	$5,401.00	$0.00	$49,599.00	$5,401.00	$5,401.00	$0.00
4000	**TRANSFERENCIAS, ASIGNACIONES, SUBSIDIC**	**$1,247,778.00**	**$508,000.00**	**$1,755,778.00**	**$568,920.46**	**$608,278.56**	**$568,920.46**	**$0.00**	**$1,186,857.54**	**$568,920.46**	**$568,920.46**	**$0.00**
4200	**TRANSFERENCIAS AL RESTO DEL SECTOR PÚBLICO**	**$90,001.00**	-$12,000.00	**$78,001.00**	**$0.00**	**$78,001.00**	**$0.00**	**$0.00**	**$78,001.00**	**$0.00**	**$0.00**	**$0.00**
4240	TRANSFERENCIAS OTORGADAS A ENTIDADES FED	$90,001.00	-$12,000.00	$78,001.00	$0.00	$78,001.00	$0.00	$0.00	$78,001.00	$0.00	$0.00	$0.00

~ 2451 ~

MUNICIPIO DE TEPECHITLÁN
ZACATECAS
Estado del Ejercicio del Presupuesto de Egresos por Capítulo del Gasto Al 30/abr./2023
U. Administrativa: 310

Usr: Supervisor
Rep: rptEstadoPresupuestoEgresos

Fecha y hora de Impresión: 27/abr./2023 10:43 a. m.

	Objeto del Gasto	Aprobado	Ampliaciones / (Reducciones) Al 30/abr./2023	Presupuesto Vigente Al 30/abr./2023	Comprometido	Presupuesto Disponible para Comprometer	Devengado	Comprometido No Devengado	Presupuesto Sin Devengar	Ejercido	Pagado	Cuentas por Pagar Deuda
4242	TRANSFERENCIAS POR REINTEGROS A LA TESOFE	$1.00	$0.00	$1.00	$0.00	$1.00	$0.00	$0.00	$1.00	$0.00	$0.00	$0.00
4244	APORTACIONES PARA ACCIONES	$40,000.00	$0.00	$40,000.00	$0.00	$40,000.00	$0.00	$0.00	$40,000.00	$0.00	$0.00	$0.00
4245	APORTACIONES PARA OBRAS	$50,000.00	-$12,000.00	$38,000.00	$0.00	$38,000.00	$0.00	$0.00	$38,000.00	$0.00	$0.00	$0.00
4300	**SUBSIDIOS Y SUBVENCIONES**	**$260,000.00**	-$13,555.00	**$246,445.00**	**$143.00**	**$88,144.00**	**$143.00**	**$0.00**	**$246,302.00**	**$143.00**	**$143.00**	**$0.00**
4390	OTROS SUBSIDIOS	$260,000.00	-$13,555.00	$246,445.00	$143.00	$88,144.00	$143.00	$0.00	$246,302.00	$143.00	$143.00	$0.00
4393	SUBSIDIO EN EL COBRO DE DERECHOS	$260,000.00	-$13,555.00	$246,445.00	$143.00	$88,144.00	$143.00	$0.00	$246,302.00	$143.00	$143.00	$0.00
4400	**AYUDAS SOCIALES**	**$797,776.00**	**$500,000.00**	**$1,297,776.00**	**$562,922.46**	**$442,101.56**	**$562,922.46**	**$0.00**	**$834,853.54**	**$562,922.46**	**$562,922.46**	**$0.00**
4410	AYUDAS SOCIALES A PERSONAS	$797,776.00	$500,000.00	$1,297,776.00	$558,122.46	$364,001.56	$558,122.46	$0.00	$739,653.54	$558,122.46	$558,122.46	$0.00
4411	AYUDAS SOCIALES	$797,776.00	$500,000.00	$1,297,776.00	$558,122.46	$364,001.56	$558,122.46	$0.00	$739,653.54	$558,122.46	$558,122.46	$0.00
4430	AYUDAS SOCIALES A INSTITUCIONES DE ENSEÑAN	$100,000.00	$0.00	$100,000.00	$4,800.00	$78,100.00	$4,800.00	$0.00	$95,200.00	$4,800.00	$4,800.00	$0.00
4431	AYUDAS SOCIALES A INSTITUCIONES DE ENSEÑAN	$100,000.00	$0.00	$100,000.00	$4,800.00	$78,100.00	$4,800.00	$0.00	$95,200.00	$4,800.00	$4,800.00	$0.00
4900	**TRANSFERENCIAS AL EXTERIOR**	**$1.00**	**$33,555.00**	**$33,556.00**	**$5,855.00**	**$32.00**	**$5,855.00**	**$0.00**	**$27,701.00**	**$5,855.00**	**$5,855.00**	**$0.00**
4930	TRANSFERENCIAS PARA EL SECTOR PRIVADO EXTI	$1.00	$33,555.00	$33,556.00	$5,855.00	$32.00	$5,855.00	$0.00	$27,701.00	$5,855.00	$5,855.00	$0.00
4933	APORTACIONES O CUOTAS A ORGANISMOS NACIOI	$1.00	$33,555.00	$33,556.00	$5,855.00	$32.00	$5,855.00	$0.00	$27,701.00	$5,855.00	$5,855.00	$0.00
5000	**BIENES MUEBLES, INMUEBLES E INTANGIBLE**	**$235,002.00**	**$28,240.00**	**$263,242.00**	**$0.00**	**$135,752.00**	**$0.00**	**$0.00**	**$263,242.00**	**$0.00**	**$0.00**	**$0.00**
5100	**MOBILIARIO Y EQUIPO DE ADMINISTRACIÓN**	**$145,000.00**	**$26,500.00**	**$171,500.00**	**$0.00**	**$44,010.00**	**$0.00**	**$0.00**	**$171,500.00**	**$0.00**	**$0.00**	**$0.00**
5110	MUEBLES DE OFICINA Y ESTANTERÍA	$115,000.00	-$63,300.00	$51,700.00	$0.00	$43,550.00	$0.00	$0.00	$51,700.00	$0.00	$0.00	$0.00
5111	MOBILIARIO	$100,000.00	-$63,300.00	$36,700.00	$0.00	$28,550.00	$0.00	$0.00	$36,700.00	$0.00	$0.00	$0.00
5112	EQUIPO DE ADMINISTRACIÓN	$15,000.00	$0.00	$15,000.00	$0.00	$15,000.00	$0.00	$0.00	$15,000.00	$0.00	$0.00	$0.00
5150	EQUIPO DE CÓMPUTO Y DE TECNOLOGÍAS DE LA IN	$30,000.00	$14,500.00	$44,500.00	$0.00	$380.00	$0.00	$0.00	$44,500.00	$0.00	$0.00	$0.00
5151	BIENES INFORMÁTICOS	$30,000.00	$14,500.00	$44,500.00	$0.00	$380.00	$0.00	$0.00	$44,500.00	$0.00	$0.00	$0.00
5190	OTROS MOBILIARIOS Y EQUIPOS DE ADMINISTRACI	$0.00	$75,300.00	$75,300.00	$0.00	$80.00	$0.00	$0.00	$75,300.00	$0.00	$0.00	$0.00
5191	OTROS MOBILIARIOS Y EQUIPOS DE ADMINISTRACI	$0.00	$75,300.00	$75,300.00	$0.00	$80.00	$0.00	$0.00	$75,300.00	$0.00	$0.00	$0.00
5200	**MOBILIARIO Y EQUIPO EDUCACIONAL Y RECREATIV**	**$1.00**	**$1,740.00**	**$1,741.00**	**$0.00**	**$1,741.00**	**$0.00**	**$0.00**	**$1,741.00**	**$0.00**	**$0.00**	**$0.00**
5230	CÁMARAS FOTOGRÁFICAS Y DE VIDEO	$1.00	$1,740.00	$1,741.00	$0.00	$1,741.00	$0.00	$0.00	$1,741.00	$0.00	$0.00	$0.00
5231	CÁMARAS FOTOGRÁFICAS Y DE VIDEO	$1.00	$1,740.00	$1,741.00	$0.00	$1,741.00	$0.00	$0.00	$1,741.00	$0.00	$0.00	$0.00
5300	**EQUIPO E INSTRUMENTAL MÉDICO Y DE LABORATO**	**$1.00**	**$0.00**	**$1.00**	**$0.00**	**$1.00**	**$0.00**	**$0.00**	**$1.00**	**$0.00**	**$0.00**	**$0.00**
5310	EQUIPO MÉDICO Y DE LABORATORIO	$1.00	$0.00	$1.00	$0.00	$1.00	$0.00	$0.00	$1.00	$0.00	$0.00	$0.00
5311	EQUIPO MÉDICO Y DE LABORATORIO	$1.00	$0.00	$1.00	$0.00	$1.00	$0.00	$0.00	$1.00	$0.00	$0.00	$0.00
5600	**MAQUINARIA, OTROS EQUIPOS Y HERRAMIENTAS**	**$90,000.00**	**$0.00**	**$90,000.00**	**$0.00**	**$90,000.00**	**$0.00**	**$0.00**	**$90,000.00**	**$0.00**	**$0.00**	**$0.00**
5670	HERRAMIENTAS Y MÁQUINAS-HERRAMIENTA	$10,000.00	$0.00	$10,000.00	$0.00	$10,000.00	$0.00	$0.00	$10,000.00	$0.00	$0.00	$0.00
5671	HERRAMIENTAS	$10,000.00	$0.00	$10,000.00	$0.00	$10,000.00	$0.00	$0.00	$10,000.00	$0.00	$0.00	$0.00
5690	OTROS EQUIPOS	$80,000.00	$0.00	$80,000.00	$0.00	$80,000.00	$0.00	$0.00	$80,000.00	$0.00	$0.00	$0.00
5691	OTROS EQUIPOS	$80,000.00	$0.00	$80,000.00	$0.00	$80,000.00	$0.00	$0.00	$80,000.00	$0.00	$0.00	$0.00
9000	**DEUDA PÚBLICA**	**$3,289,671.00**	-$244,669.00	**$3,045,002.00**	**$164,338.55**	**$2,393,444.72**	**$164,338.55**	**$0.00**	**$2,880,663.45**	**$164,338.55**	**$164,338.55**	**$0.00**

Tepechitlán COBIERNO MUNICIPAL 2021 - 20
~ 2452 ~
Estados Unidos Mexicanos

GOBIERNO MUNICIPAL 2021 - 2024

MUNICIPIO DE TEPECHITLÁN
ZACATECAS
Estado del Ejercicio del Presupuesto de Egresos por Capítulo del Gasto Al 30/abr./2023
U. Administrativa: 310

Usr: Supervisor
Rep: rptEstadoPresupuestoEgresos

Fecha y hora de Impresión: 27/jun./2023 10:43 a. m.

	Objeto del Gasto	Aprobado	Ampliaciones / (Reducciones) Al 30/abr./2023	Presupuesto Vigente Al 30/abr./2023	Comprometido	Presupuesto Disponible para Comprometer	Devengado	Comprometido No Devengado	Presupuesto Sin Devengar	Ejercido	Pagado	Cuentas por Pagar Deuda
9100	**AMORTIZACIÓN DE LA DEUDA PÚBLICA**	**$2,250,002.00**	**$0.00**	**$2,250,002.00**	**$139,489.16**	**$1,692,045.36**	**$139,489.16**	**$0.00**	**$2,110,512.84**	**$139,489.16**	**$139,489.16**	**$0.00**
9110	AMORTIZACION DE LA DEUDA INTERNA CON INSTIT	$2,250,002.00	$0.00	$2,250,002.00	$139,489.16	$1,692,045.36	$139,489.16	$0.00	$2,110,512.84	$139,489.16	$139,489.16	$0.00
9111	AMORTIZACIÓN DE LA DEUDA CON INSTITUCIONES	$2,250,002.00	-$1,000,000.00	$1,250,002.00	$56,156.16	$1,025,377.36	$56,156.16	$0.00	$1,193,845.84	$56,156.16	$56,156.16	$0.00
9112	AMORTIZACIÓN DE OBLIGACIONES FINANCIERAS A	$0.00	$1,000,000.00	$1,000,000.00	$83,333.00	$666,668.00	$83,333.00	$0.00	$916,667.00	$83,333.00	$83,333.00	$0.00
9200	**INTERESES DE LA DEUDA PÚBLICA**	**$744,669.00**	**-$244,669.00**	**$500,000.00**	**$24,849.39**	**$406,399.36**	**$24,849.39**	**$0.00**	**$475,150.61**	**$24,849.39**	**$24,849.39**	**$0.00**
9210	INTERESES DE LA DEUDA INTERNA CON INSTITUCI	$744,669.00	-$244,669.00	$500,000.00	$24,849.39	$406,399.36	$24,849.39	$0.00	$475,150.61	$24,849.39	$24,849.39	$0.00
9211	INTERESES DE LA DEUDA CON INSTITUCIONES DE	$744,669.00	-$244,669.00	$500,000.00	$24,849.39	$406,399.36	$24,849.39	$0.00	$475,150.61	$24,849.39	$24,849.39	$0.00
9900	**ADEUDOS DE EJERCICIOS FISCALES ANTERIORES (**	**$295,000.00**	**$0.00**	**$295,000.00**	**$0.00**	**$295,000.00**	**$0.00**	**$0.00**	**$295,000.00**	**$0.00**	**$0.00**	**$0.00**
9910	ADEFAS	$295,000.00	$0.00	$295,000.00	$0.00	$295,000.00	$0.00	$0.00	$295,000.00	$0.00	$0.00	$0.00
9911	ADEFAS	$295,000.00	$0.00	$295,000.00	$0.00	$295,000.00	$0.00	$0.00	$295,000.00	$0.00	$0.00	$0.00
	Total	$27,072,469.00	$438,840.00	$27,511,309.00	$1,367,100.90	$8,205,523.16	$2,394,091.37	-$1,026,990.47	$25,117,217.63	$2,394,091.37	$2,394,091.37	$0.00

DRA. EN EC. GLORIA VANESSA RODRIGUEZ GARCIA
PRESIDENTA MUNICIPAL

LIC. JOAQUIN PARRA MARIN
SINDICO MUNICIPAL

C.p. IRMA PATRICIA NAVA SERRANO
TESORERA MUNICIPAL

LA REGIDORA L.E.O. MA. GUADALUPE CASTRO, PREGUNTA SOBRE CUÁNTA ES LA CAPACIDAD DEL CAMIÓN EL TEPECHI, A LO QUE LE CONTESTA LA TESORERA MUNICIPAL QUE SON 42 ESPACIOS, PREGUNTA LA REGIDORA QUE CUÁNTO SE COBRA, CONTESTÁNDOLE LA TESORERA MUNICIPAL QUE SON $ 130.00, TAMBIÉN PREGUNTA LA REGIDORA CUÁNTAS VECES VA EL CAMIÓN A LA CD. DE ZACATECAS, CONTESTÁNDOLE LA TESORERA QUE SON DOS VECES A LA SEMANA, INDICANDO LA REGIDORA QUE ENTONCES DEBE DE HABER UN INGRESO MENSUAL DEL TEPECHI POR LA CANTIDAD DE $ 43,680.00 Y QUE EN EL MES DE FEBRERO SOLO SE REPORTÓ LA CANTIDAD DE $ 2,080.00 A LO QUE LE CONTESTA LA TESORERA MUNICIPAL QUE NO ES FIJO EL INGRESO, DEBIDO A QUE ES MUY RARO EN QUE SE LLENE EL CAMIÓN, YA QUE INCLUSO HA HABIDO OCASIONES EN QUE SOLO CUATRO ESTUDIANTES SE VAN A ZACATECAS, INDICANDO TAMBIÉN QUE ESTA SITUACIÓN YA HA

PLATICADO CON LA PRESIDENTE MUNICIPAL Y POR ELLO SE SUSPENDE EL SERVICIO, YA QUE NO SALE NI PARA EL DIESEL.

LA REGIDORA L.E.O. MA. GUADALUPE CASTRO ROMERO SOLICITA SE LE INFORME DE CUÁNTOS BOLETOS SE VENDIERON EN EL MES DE FEBRERO Y MARZO.

LA PRESIDENTE MUNICIPAL DRA. ED. GLORIA VANESSA RODRÍGUEZ GARCÍA, MENCIONA QUE NO ES FÁCIL PARA QUE HAYA FUGAS, YA QUE EL CHOFER NO TOMA NI UN CENTAVO, DEBIDO A QUE EXISTE UNA PERSONA ENCARGADA QUE ES EL BOLETERO Y ÉL LLEVA EL CONTROL Y EL DINERO LO ENTREGA DIRECTAMENTE A LA TESORERÍA MUNICIPAL.

EL SÍNDICO MUNICIPAL INVITA A LA REGIDORA L.E.O. MA. GUADALUPE CASTRO ROMERO, QUE SI GUSTA PUEDE LOS FINES DE SEMANA IRSE CON LOS ESTUDIANTES PARA QUE VEA COMO SE TRABAJA.

PREGUNTA TAMBIÉN LA REGIDORA QUE CUÁNTOS NÚMEROS DE CELULARES SE PAGAN.

CONTESTÁNDOLE LA TESORERA MUNICIPAL QUE SON 14 Y SE PAGA $ 399.00 POR MES DE CADA UNA, DANDO UN TOTAL DE $ 5,985.00 Y CADA SEIS MESES SE COBRA UN SEGURO, POR ELLO VARIA EL MONTO EN ALGUNOS MESES.

MENCIONA LA REGIDORA QUE ESTÁ EL CARGO POR LA CANTIDAD DE $ 12 MIL Y ALGO, A LO QUE LE MENCIONA LA TESORERA MUNICIPAL QUE ES DEBIDO A QUE SE PAGARON DOS MESES.

SOLICITA LA REGIDORA LA RELACIÓN DE LAS PERSONAS QUE TIENEN NÚMERO DE CELULAR OFICIAL, ENVIANDO EL SÍNDICO MUNICIPAL AL GRUPO LA RELACIÓN DE LAS PERSONAS QUE TIENEN NÚMERO DE CELULAR.

LA REGIDORA PREGUNTA CUÁNTO SE COBRA POR EL CAMIÓN, A LO QUE CONTESTA LA PRESIDENTE MUNICIPAL QUE ES DEPENDE A DÓNDE VAYA, YA QUE SE LES COBRA EL DIESEL DE ACUERDO A LA DISTANCIA, LOS VIÁTICOS DEL CHOFER, ASÍ COMO UNA PEQUEÑA CUOTA QU SE UTILIZA PARA LA DEPRECIACIÓN DEL VEHÍCULO, SIEMPRE Y CUANDO NO LO HAYAN SOLICITADO COMO APOYO, MENCIONANDO QUE CUANDO EL GRUPO OZOMATLI FUE A JALPA, SOLO SE LES COBRO LO QUE SE GASTA DE DIESEL Y LOS VIÁTICOS DEL CHOFER, ASÍ COMO TAMBIÉN COMO CUANDO LO SOLICITAN POR PARTE DE LA IGLESIA ES LA MISMA DINÁMICA, POR ELLO NO HAY UN INGRESO.

EN EL CASO DE CUANDO LO SOLICITARON PARA QUERÉTARO, SE LES COBRÓ OCHO MIL Y ALGO, PERO ESA CANTIDAD NO INGRESA, YA QUE DE ESE MONTO SE TOMA PARA EL DIESEL QUE SE OCUPA EN EL CAMINO, POR LO QUE SIEMPRE ES MUY MÓDICA LA CANTIDAD QUE INGRESA Y QUE SE CONSIDERA PARA LA COMPRA DE LLANTAS O REFACCIONES.

APROBANDO EL CABILDO POR MAYORÍA CON SIETE VOTOS A FAVOR Y UNA ABSTENCIÓN EL INFORME DE INGRESOS Y EGRESOS DEL MES DE ABRIL DEL AÑO EN CURSO.

VIII.- AHORA CORRESPONDE EL TURNO A LA ING. LIZETH CORREA TALAMANTES, DIRA. DE DESARROLLO ECONÓMICO, QUIEN PRESENTARÁ A LOS EDILES EL INFORME DEL MES DE ABRIL CON REFERENCIA A LOS MOVIMIENTOS REALIZADOS TANTO EL FONDO III, COMO EN EL FONDO IV Y RAMO XXIII.

Eduardo R.

Tepechitlán
GOBIERNO MUNICIPAL 2021 - 2024

MUNICIPIO DE TEPECHITLÁN, ZAC.

INFORME DE AVANCE FÍSICO-FINANCIERO, EJERCICIO FISCAL 2023.

OBRAS POR ADMINISTRACIÓN/OBRAS POR CONTRATO/ACCIONES

PROGRAMA 5 FONDO IV (RAMO 33)
SUBPROGRAMA 502 SEGURIDAD PUBLICA
MES QUE INFORMA ABRIL

No. OBRA	No. PROYECTO	NOMBRE	LOCALIDAD	COORDENADAS	COMPROMETIDO	DEVENGADO MENSUAL	DEVENGADO ACUMULADO	PAGADO MENSUAL	PAGADO ACUMULADO	AVANCE FÍN	AVANCE FÍS	MOD
	502001	GASTOS ADMINISTRATIVOS SEGURIDAD PUBLICA			$1,461,433.55	$151,052.63	$490,492.73	$151,052.63	$490,492.73	34%	30%	Administración directa
	502002	GASTOS ADMINISTRATIVOS PROTECCION CIVIL			$748,939.42	$109,197.89	$312,639.23	$109,197.89	$312,639.23	42%	30%	Administración directa
					$2,208,372.97	$260,250.52	$803,131.96	$260,250.52	$803,131.96			

DRA.EN EDU. GLORIA VANESSA RODRIGUEZ GARCIA
PRESIDENTE MUNICIPAL

LIC. JOAQUIN PARRA MARIN
SÍNDICO MUNICIPAL

ING. LIZETH CORREA TALAMANTES
DIRECTOR DE DESARROLLO ECONÓMICO Y SOCIAL

H. AYUNTAMIENTO DE TEPECHITLÁN, ZAC. 2021 2024 PRESIDENCIA Tepechitlán

H. AYUNTAMIENTO DE TEPECHITLÁN, ZAC. 2021 2024 SINDICATURA Tepechitlán

H. AYUNTAMIENTO DE TEPECHITLÁN, ZAC. 2021 2024 Tepechitlán

26 jun. 2023 11:10

~ 2455 ~

MUNICIPIO DE TEPECHITLÁN ZAC.

INFORME DE AVANCE FÍSICO-FINANCIERO, EJERCICIO FISCAL 2023.

OBRAS POR ADMINISTRACIÓN/OBRAS POR CONTRATO/ACCIONES

PROGRAMA 5 FONDO IV (RAMO 33)

SUBPROGRAMA 501 OBLIGACIONES FINANCIERAS

MES QUE INFORMA ABRIL

No. OBRA	PROYECTO No.	PROYECTO NOMBRE	LOCALIDAD	COORDENADAS	COMPROMETIDO	DEVENGADO MENSUAL	DEVENGADO ACUMULADO	PAGADO MENSUAL	PAGADO ACUMULADO	AVANCE FIN	AVANCE FÍS	MOD
	501001	OBLIGACIONES FINANCIERAS DEL EJERCICIO ACTUAL (CONCENTRADORA)			$0.00	$0.00	$0.00	$0.00	$0.00		0%	Administración directa
	501002	PAGO DE CUOTAS PAR EL SEGURO SOCIAL IMSS DE LOS TRABAJADORES DE LA PRESIDENCIA MUNICIPAL			$541,035.50	$190,162.81	$541,035.50	$190,162.81	$541,035.50	100%	40%	Administración directa
					$541,035.50	**$190,162.81**	**$541,035.50**	**$190,162.81**	**$541,035.50**			

DRA. EN EDU. GLORIA VANESSA RODRIGUEZ GARCIA
PRESIDENTE MUNICIPAL

LIC. JOAQUIN PARRA MARIN
SÍNDICO MUNICIPAL

ING. LIZETH CORREA TALAMANTES
DIRECTOR DE DESARROLLO ECONÓMICO Y SOCIAL

H. AYUNTAMIENTO DE TEPECHITLAN, ZAC. 2021 2024 PRESIDENCIA Tepechitlán

H. AYUNTAMIENTO DE TEPECHITLAN, ZAC. ESTADOS UNIDOS MEXICANOS 2021 2024 SINDICATURA Tepechitlán

H. AYUNTAMIENTO DE TEPECHITLAN, ZAC.

26 jun. 2023 11:10

MUNICIPIO DE TEPECHITLÁN ZAC.

INFORME DE AVANCE FÍS.CO-FINANCIERO. EJERCICIO FISCAL 2023.

OBRAS POR ADMINISTRACIÓN/OBRAS POR CONTRATO/ACCIONES

PROGRAMA **5 FONDO IV (RAMO 33)**

SUBPROGRAMA **507 PAGO DE DERECHOS Y APROVECHAMIENTOS POR CONCEPTOS DE AGUA**

MES QUE INFORMA **ABRIL**

No. OBRA	PROYECTO		LOCALIDAD	COORDENADAS	COMPROMETIDO	DEVENGADO		PAGADO		AVANCE		MOD
	No.	NOMBRE				MENSUAL	ACUMULADO	MENSUAL	ACUMULADO	FIN	FÍS	
	507001	EXTRACCION DE AGUAS SUBTERRANEAS			$38,894.00	$27,960.00	$38,894.00	$27,960.00	$38,894.00	100%	40%	Administración directa
					$38,894.00	**$27,960.00**	**$38,894.00**	**$27,960.00**	**$38,894.00**			

DRA.EN EDU. GLORIA VANESSA RODRIGUEZ GARCIA
PRESIDENTE MUNICIPAL

LIC. JOAQUIN PARRA MARIN
SÍNDICO MUNICIPAL

ING. LIZETH CORREA TALAMANTES
DIRECTOR DE DESARROLLO ECONÓMICO Y SOCIAL

H. AYUNTAMIENTO DE TEPECHITLAN, ZAC. 2021 2024 PRESIDENCIA Tepechitlán

H. AYUNTAMIENTO DE TEPECHITLAN, ZAC. 2021 2024 SINDICATURA Tepechitlán

H. AYUNTAMIENTO DE TEPECHITLAN, ZAC. 2021 2024 DIRECCIÓN DE DESARROLLO ECONÓMICO Y SOCIAL Tepechitlán

26 jun. 2023 11:10

MUNICIPIO DE TEPECHITLÁN ZAC.

INFORME DE AVANCE FÍSICO-FINANCIERO. EJERCICIO FISCAL 2023.

OBRAS POR ADMINISTRACIÓN/OBRAS POR CONTRATO/ACCIONES

PROGRAMA 4 FONDO III (RAMO 33)

SUBPROGRAMA 404 URBANIZACION MUNICIPAL

MES QUE INFORMA ABRIL

No. OBRA	PROYECTO		LOCALIDAD	COORDENADAS	COMPRO METIDO	DEVENGADO		PAGADO		AVANCE		MOD
	No.	NOMBRE				MENSUAL	ACUMULADO	MENSUAL	ACUMULADO	FIN	FÍS	
23OFI45003	404001	PAVIMENTACION DE LA CALLE LOPEZ RAYON AL PONIENTE DE LA CABECERA MUNICIPAL		21.670427 -103.329867	$495,554.96	$380,166.51	$495,554.96	$380,166.51	$495,554.96	100%	100%	Contrato
					$495,554.96	**$380,166.51**	**$495,554.96**	**$380,166.51**	**$495,554.96**			

DRA.EN EDU. GLORIA VANESSA RODRIGUEZ GARCIA
PRESIDENTE MUNICIPAL

LIC. JOAQUIN PARRA MARIN
SÍNDICO MUNICIPAL

ING. LIZETH CORREA TALAMANTES
DIRECTOR DE DESARROLLO ECONÓMICO Y SOCIAL

H. AYUNTAMIENTO DE TEPECHITLAN, ZAC. ESTADOS UNIDOS MEXICANOS 2021 2024 PRESIDENCIA Tepechitlán

H. AYUNTAMIENTO DE TEPECHITLAN, ZAC. ESTADOS UNIDOS MEXICANOS 2021 2024 SINDICATURA Tepechitlán

H. AYUNTAMIENTO DE TEPECHITLAN, ZAC. ESTADOS UNIDOS MEXICANOS 2021 2024 DESARROLLO ECONÓMICO Y SOCIAL Tepechitlán

26 jun. 2023 11:10

MUNICIPIO DE TEPECHITLÁN ZAC.

INFORME DE AVANCE FÍSICO-FINANCIERO, EJERCICIO FISCAL 2023.

OBRAS POR ADMINISTRACIÓN/OBRAS POR CONTRATO/ACCIONES

PROGRAMA 4 FONDO III (RAMO 33)

SUBPROGRAMA 402 DRENAJE Y LETRINAS

MES QUE INFORMA ABRIL

No. OBRA	PROYECTO No.	PROYECTO NOMBRE	LOCALIDAD	COORDENADAS	COMPROMETIDO	DEVENGADO MENSUAL	DEVENGADO ACUMULADO	PAGADO MENSUAL	PAGADO ACUMULADO	AVANCE FIN	AVANCE FÍS	MOD
	402001	REHABILITACION DE RED DE DRENAJE DE LA CALLE CUAUHTEMOC DE LA CABECERA MUNICIPAL		21.674430 -103.324516	$49,415.01	$0.00	$49,415.01	$0.00	$49,415.01	100%	100%	Administración directa
	402002	REHABILITACION DE RED DE DRENAJE EN LA CALLE CUAUHTEMOC SUR DE LA CABECERA MUNICIPAL		21.669295 -103.326156	$73,341.02	$73,341.02	$73,341.02	$73,341.02	$73,341.02	100%	50%	Administración directa
					$122,756.03	$73,341.02	$122,756.03	$73,341.02	$122,756.03			

DRA.EN EDU. GLORIA VANESSA RODRIGUEZ GARCIA
PRESIDENTE MUNICIPAL

LIC. JOAQUIN PARRA MARIN
SÍNDICO MUNICIPAL

ING. LIZETH CORREA TALAMANTES
DIRECTOR DE DESARROLLO ECONÓMICO Y SOCIAL

H. AYUNTAMIENTO DE TEPECHITLAN, ZAC. 2021 2024 PRESIDENCIA Tepechitlán

H. AYUNTAMIENTO DE TEPECHITLAN, ZAC. 2021 2024 SINDICATURA Tepechitlán

H. AYUNTAMIENTO DE TEPECHITLAN, ZAC. 2021 2024 DESARROLLO ECONÓMICO Y SOCIAL Tepechitlán

26 jun. 2023 11:10

~ 2459 ~

MUNICIPIO DE TEPECHITLÁN ZAC.

INFORME DE AVANCE FÍSICO-FINANCIERO, EJERCICIO FISCAL 2023.

OBRAS POR ADMINISTRACIÓN/OBRAS POR CONTRATO/ACCIONES

PROGRAMA 9 PROGRAMAS CONVENIDOS RAMO 23

SUBPROGRAMA 802 APROVECHAMIENTO DEL PROGRAMA REGULARIZACION DE VEHICULOS EXTRANJEROS

MES QUE INFORMA ABRIL

No. OBRA	PROYECTO No.	PROYECTO NOMBRE	LOCALIDAD	COORDENADAS	COMPROMETIDO	DEVENGADO MENSUAL	DEVENGADO ACUMULADO	PAGADO MENSUAL	PAGADO ACUMULADO	AVANCE FIN	AVANCE FIS	MOD
23OU1514001	902001	PAVIMENTACION DE CALLE CUAUHTEMOC (ENTRE CALLES MORELOS Y SIMON BOLIVAR)TEPECHITLAN, ZACATECAS		21.669295 -103.326156	$956,397.00	$956,396.99	$956,396.99	$956,396.99	$956,396.99	100%	100%	Contrato
					$956,397.00	$956,396.99	$956,396.99	$956,396.99	$956,396.99			

DRA.EN EDU. GLORIA VANESSA RODRIGUEZ GARCIA
PRESIDENTE MUNICIPAL

LIC. JOAQUIN PARRA MARIN
SÍNDICO MUNICIPAL

ING. LIZETH CORREA TALAMANTES
DIRECTOR DE DESARROLLO ECONÓMICO Y SOCIAL

H. AYUNTAMIENTO DE TEPECHITLAN, ZAC. 2021 2024 PRESIDENCIA Tepechitlán

H. AYUNTAMIENTO DE TEPECHITLAN, ZAC. 2021 2024 SINDICATURA Tepechitlán

H. AYUNTAMIENTO DE TEPECHITLAN, ZAC. 2021 DIRECTOR DE DESARROLLO ECONÓMICO Y SOCIAL Tepechitlán

26 jun. 2023 13:16

APROBANDO EL CABILDO EL INFORME PRESENTADO POR LA ING. LIZETH CORREA TALAMANTES, DIRA. DE DESARROLLO ECONÓMICO, CORRESPONDIENTE AL MES DE ABRIL DEL AÑO EN CURSO.

Tepechitlán
GOBIERNO MUNICIPAL 2021 - 2024

~ 2461 ~

IX.- TOCA EL TURNO AL DIR. DE OBRAS PÚBLICAS, LUIS ROBERTO SOTO HERNÁNDEZ, CON LA FINALIDAD DE INFORMAR AL CABILDO DE LOS MOVIMIENTOS REALIZADOS EN SU ÁREA DE TRABAJO DURANTE EL MES DE ABRIL, MISMO QUE PRESENTA DE UNA FORMA DESGLOSADA PARA MAYOR COMPRENSIÓN DE LOS PRESENTES.

PROGRAMA MUNICIPAL DE OBRAS EJERCICIO 2023
INFORME FISICO FINANCIERO
MONTO EJERCIDO DURANTE EL MES DE
ABRIL DE 2023

NÚMERO DE OBRA (6)	PROYECTO		LOCALIDAD (9)	MONTO APROBADO	EJERCIDO MENSUAL		TOTAL	AVANCE FINANCIERO	AVANCE FISICO
	NÚMERO (clave) (7)	NOMBRE (8)			MATERIALES Y SUMINISTROS	SUELDOS			
23OPMO45001	301001	GASTOS ADMINISTRATIVOS Y OPERATIVOS DE OBRAS PUBLICAS	CAB. MPAL.	629,950.00	-	41,423.38	41,423.38	28.00	28.00
23OPMO45002	302001	SUPERVISION DE OBRAS DEL PMO	CAB. MPAL. Y COMUNIDADES	179,500.00	201.84	11,346.30	11,548.14	27.00	27.00
23OPMO45003	304001	AGUA POTABLE	CAB. MPAL. Y COMUNIDADES	67,000.00	-	-	-	2.00	2.00
23OPMO45004	304002	DREANJE Y ALLCANTARILLADO	CAB. MPAL. Y COMUNIDADES	537,000.00	388.52	28,893.78	29,282.30	30.00	30.00
23OPMO45005	304003	ALUMBRADO PUBLICO	CAB. MPAL. Y COMUNIDADES	420,650.00	2,163.50	19,178.30	21,341.80	41.00	41.00
23OPMO45006	304004	LIMPIA, RECOLECCION, TRASLADO, TRATAMIENTO Y DISPOSICIÓN FINAL DE RESIDUOS	CAB. MPAL. Y COMUNIDADES	722,000.00	16,456.00	25,402.50	41,858.50	40.00	40.00
23OPMO45007	304005	MERCADOS Y CENTRALES DE ABASTOS	CAB. MPAL. Y COMUNIDADES	132,900.00	-	8,256.60	8,256.60	27.00	27.00
23OPMO45008	304006	PANTEONES	CAB. MPAL. Y COMUNIDADES	339,350.00	188.91	21,263.10	21,452.01	28.00	28.00
23OPMO45009	304007	RASTRO	CAB. MPAL. Y COMUNIDADES	522,450.00	-	34,397.24	34,397.24	29.00	29.00
23OPMO45010	304008	CALLES	CAB. MPAL. Y COMUNIDADES	336,700.00	447.06	17,457.70	17,904.76	31.00	31.00
23OPMO45011	304009	PARQUES Y JARDINES	CAB. MPAL. Y COMUNIDADES	589,000.00	1,331.50	22,462.80	23,794.30	43.00	43.00
23OPMO45012	305001	MANTENIMIENTO A CENTROS EDUCATIVOS	CAB. MPAL. Y COMUNIDADES	33,000.00	-	-	-	14.00	14.00
23OPMO45013	305002	MANTENIMIENTO A IGLESIAS	CAB. MPAL. Y COMUNIDADES	22,000.00	-	-	-	-	-
23OPMO45014	305003	MANTENIMIENTO DE ESPACIOS DEPORTIVOS	CAB. MPAL. Y COMUNIDADES	404,000.00	3,263.36	15,872.25	19,135.61	35.00	35.00
23OPMO45015	305004	MANTENIMIENTO DE CAMINOS	CAB. MPAL. Y COMUNIDADES	663,100.00	-	30,567.10	30,567.10	29.00	30.00
23OPMO45016	305005	MANTENIMIENTO A EDIFICIOS PÚBLICOS	CAB. MPAL. Y COMUNIDADES	586,300.00	911.14	36,348.60	37,259.74	30.00	30.00
23OPMO45017	305006	MENTTO. A SEÑALAMIENTOS VIALES	CAB. MUNICIPAL	164,000.00	-	9,009.30	9,009.30	29.00	29.00
23OPMO45018	305007	MEJORAMIENTO DE VIVIENDA	CAB. MPAL. Y COMUNIDADES	24,450.00	-	-	-	-	-
			TOTAL:	**6,373,350.00**	**25,351.83**	**321,878.95**	**347,230.78**		

MUNICIPIO DE TEPECHITLÁN, ZAC.

INFORME DE AVANCE FÍSICO-FINANCIERO, EJERCICIO FISCAL 2023.

OBRAS POR ADMINISTRACIÓN/OBRAS POR CONTRATO/ACCIONES

PROGRAMA 3 OBRAS Y SERVICIOS PUBLICOS

SUBPROGRAMA 301 GASTOS ADMINISTRATIVOS DE OBRAS Y SERVICIOS PUBLICOS

MES QUE INFORMA ABRIL

No. OBRA	PROYECTO No.	PROYECTO NOMBRE	LOCALIDAD	COORDENADAS	COMPROMETIDO	DEVENGADO MENSUAL	DEVENGADO ACUMULADO	PAGADO MENSUAL	PAGADO ACUMULADO	AVANCE FIN	AVANCE FÍS	MOD
	301001	GASTOS ADMINISTRATIVOS DE OBRAS Y SERVICIOS PÚBLICOS 111 - RECAUDACIÓN MUNICIPIO ,561 - PARTICIPACIONES	Tepechitlán	21.670721 103.32797	$610,225.00	$41,423.38	$169,011.66	$41,423.38	$169,011.66	28%	28%	Administración directa
					$610,225.00	$41,423.38	$169,011.66	$41,423.38	$169,011.66			

DRA. EN ED. GLORIA VANESSA RODRÍGUEZ GARCÍA
PRESIDENTE MUNICIPAL

LIC. JOAQUÍN PARRA MARÍN
SÍNDICO MUNICIPAL

C. LUIS ROBERTO SOTO HERNÁNDEZ
DIRECTOR DE OBRAS Y SERVICIOS PÚBLICOS

20 jun. 2023 13:43

MUNICIPIO DE TEPECHITLÁN, ZAC.

INFORME DE AVANCE FÍSICO-FINANCIERO, EJERCICIO FISCAL 2023.

OBRAS POR ADMINISTRACIÓN/OBRAS POR CONTRATO/ACCIONES

PROGRAMA **3 OBRAS Y SERVICIOS PUBLICOS**

SUBPROGRAMA **302 SUPERVISION DE OBRAS**

MES QUE INFORMA **ABRIL**

No. OBRA	PROYECTO		LOCALIDAD	COORDENADAS	COMPROMETIDO	DEVENGADO		PAGADO		AVANCE		MOD
	No.	NOMBRE				MENSUAL	ACUMULADO	MENSUAL	ACUMULADO	FIN	FÍS	
	302001	SUPERVISIÓN DE OBRAS DEL PMO 111 - RECAUDACIÓN MUNICIPIO .561 - PARTICIPACIONES	El Terrero,Excamé,La Villita,Los Ramírez,San Pedro Ocotlán,Santiago Nexcaltitán,Talestelpa,Tepechi	21.70184 -103.41957	$167,001.84	$11,548.14	$45,587.04	$11,548.14	$45,587.04	27%	27%	Administración directa
					$167,001.84	**$11,548.14**	**$45,587.04**	**$11,548.14**	**$45,587.04**			

DRA. EN ED. GLORIA VANESSA RODRÍGUEZ GARCÍA
PRESIDENTE MUNICIPAL

LIC. JUÁN RARRA MARÍN
SÍNDICO MUNICIPAL

C. LUIS ROBERTO SOTO HERNÁNDEZ
DIRECTOR DE OBRAS Y SERVICIOS PÚBLICOS

20 jun. 2023 13:43

MUNICIPIO DE TEPECHITLÁN, ZAC.

INFORME DE AVANCE FÍSICO-FINANCIERO, EJERCICIO FISCAL 2023.

OBRAS POR ADMINISTRACIÓN/OBRAS POR CONTRATO/ACCIONES

PROGRAMA 3 OBRAS Y SERVICIOS PUBLICOS

SUBPROGRAMA 304 SERVICIOS PUBLICOS

MES QUE INFORMA ABRIL

No. OBRA	PROYECTO No.	PROYECTO NOMBRE	LOCALIDAD	COORDENADAS	COMPROMETIDO	DEVENGADO MENSUAL	DEVENGADO ACUMULADO	PAGADO MENSUAL	PAGADO ACUMULADO	AVANCE FIN	AVANCE FÍS	MOD
	304001	AGUA POTABLE	Cerro Chino,Excamé,La Loma,La Villita,Santiago Nexcaltitán,Talesteipa,Tepechi	21.71025 -103.40887	$174.00	$0.00	$174.00	$0.00	$174.00	100%	2%	Administración directa
	304002	DRENAJE Y ALCANTARILLADO	El Terrero,Excamé,Las Pilas,Los Ramírez,Talesteipa,Tepechitlá	21.70184 103.31063	$418,962.22	$29,282.30	$127,017.26	$29,282.30	$127,017.26	30%	30%	Administración directa
	304003	ALUMBRADO PÚBLICO	El Terrero,La Villita,San Pedro Ocotlán,Santiago Nexcaltitán,Talesteipa,Tepechi	21.70184 -103.31063	$355,831.78	$21,341.80	$145,300.64	$21,341.80	$145,300.64	41%	41%	Administración directa
	304004	LIMPIA, RECOLECCIÓN, TRASLADO, TRATAMIENTO Y DISPOSICION FINAL DE RESIDUOS	Campo de Aviación,El Terrero,Talesteipa,Tepechitlán	21.70184 -103.31063	$440,210.56	$41,858.50	$176,353.61	$41,858.50	$176,353.61	40%	40%	Administración directa
	304005	MERCADOS Y CENTRALES DE ABASTOS	Tepechitlán	21.67072 103.32797	$121,725.66	$8,256.60	$33,026.40	$8,256.60	$33,026.40	27%	27%	Administración directa
	304006	PANTEONES	Carretones,La Villita,San Pedro Ocotlán,Santiago Nexcaltitán,Talesteipa,Tepechi Juárez (El Tecolote)	21.70184 -103.31063	$314,073.40	$21,452.01	$87,188.66	$21,452.01	$87,188.66	28%	28%	Administración directa
	304007	RASTRO	Tepechitlán	21.67072 -103.32797	$498,135.30	$34,397.24	$143,652.18	$34,397.24	$143,652.18	29%	29%	Administración directa
	304008	CALLES	El Terrero,Excamé,Talesteipa,Tej	21.70184 -103.31063	$269,908.07	$17,904.76	$83,354.27	$17,904.76	$83,354.27	31%	31%	Administración directa
	304009	PARQUES Y JARDINES	Tepechitlán	21.67072 -103.32797	$647,022.05	$23,794.30	$278,173.49	$23,794.30	$278,173.49	43%	43%	Administración directa
					$3,066,043.04	$198,287.51	$1,074,240.51	$198,287.51	$1,074,240.51			

DRA. EN ED. GLORIA VANESSA RODRÍGUEZ GARCÍA
PRESIDENTE MUNICIPAL

LIC. JOAQUÍN PARRA MARÍN
SÍNDICO MUNICIPAL

C. LUIS ROBERTO SOTO HERNÁNDEZ
DIRECTOR DE OBRAS Y SERVICIOS PÚBLICOS

21 jun. 2023 12:19

~ 2464 ~

MUNICIPIO DE TEPECHITLÁN, ZAC.

INFORME DE AVANCE FÍSICO-FINANCIERO, EJERCICIO FISCAL 2023.

OBRAS POR ADMINISTRACIÓN/OBRAS POR CONTRATO/ACCIONES

PROGRAMA **3 OBRAS Y SERVICIOS PUBLICOS**

SUBPROGRAMA **305 MANTENIMIENTOS**

MES QUE INFORMA **ABRIL**

No. OBRA	PROYECTO No.	PROYECTO NOMBRE	LOCALIDAD	COORDENADAS	COMPROMETIDO	DEVENGADO MENSUAL	DEVENGADO ACUMULADO	PAGADO MENSUAL	PAGADO ACUMULADO	AVANCE FIN	AVANCE FÍS	MOD
	305001	MANTENIMIENTO A CENTROS EDUCATIVOS 111 - RECAUDACIÓN MUNICIPIO	Cerro Chino,La Villita,San Pedro Ocotlán,Santiago Nexcaltitán,Talesteipa,Tepechi	21.70184 -103.31063	$4,561.12		$4,561.12		$4,561.12	100%	14%	Administración directa
	305002	MANTENIMIENTO A IGLESIAS 111 - RECAUDACIÓN MUNICIPIO	El Terrero,La Villita,Los Ramírez,San Pedro Ocotlán,Santiago Nexcaltitán,Talesteipa,Tepechi	21.70184 -103.31063							0%	Administración directa
	305003	MANTENIMIENTO A ESPACIOS DEPORTIVOS 111 - RECAUDACIÓN MUNICIPIO ,561 - PARTICIPACIONES	San Pedro Ocotlán,Santiago Nexcaltitán,Talesteipa,Tepechi	21.70184 -103.31063	$250,605.89	$19,135.61	$87,221.80	$19,135.61	$87,221.80	35%	35%	Administración directa
	305004	MANTENIMIENTO DE CAMINOS 111 - RECAUDACIÓN MUNICIPIO ,561 - PARTICIPACIONES	Bolañitos,Cerro Chino,Ejido Ojuelos (Ojuelos),Santiago Nexcaltitán,Villa Juárez (El Tecolote),Zapacueca	21.66635 -103.43750	$467,291.00	$30,567.10	$135,657.82	$30,567.10	$135,657.82	29%	30%	Administración directa
	305005	MANTENIMIENTO A EDIFICIOS PÚBLICOS 111 - RECAUDACIÓN MUNICIPIO ,561 - PARTICIPACIONES	Tepechitlán	21.67072 -103.32797	$521,130.33	$37,259.74	$156,594.42	$37,259.74	$156,594.42	30%	30%	Administración directa
	305006	MANTENIMIENTO A SEÑALAMIENTOS VIALES 111 - RECAUDACIÓN MUNICIPIO ,561 - PARTICIPACIONES	Tepechitlán	21.67072 -103.32797	$137,616.44	$9,009.30	$39,653.64	$9,009.30	$39,653.64	29%	29%	Administración directa
	305007	MEJORAMIENTO A LA VIVIENDA 111 - RECAUDACIÓN MUNICIPIO	Carretones,La Hierbabuena,La Loma,Los Ramírez,San José de Buenavista,Talesteipa,Tepechi	21.71025 -103.40887							0%	Administración directa
					$1,381,204.78	$95,971.75	$423,688.80	$95,971.75	$423,688.80			

DRA. EN ED. GLORIA VANESSA RODRÍGUEZ GARCÍA
PRESIDENTE MUNICIPAL

LIC. JOAQUÍN PARRA MARÍN
SÍNDICO MUNICIPAL

C. LUIS ROBERTO SOTO HERNÁNDEZ
DIRECTOR DE OBRAS Y SERVICIOS PÚBLICOS

20 jun. 2023 13:43

APROBANDO EL CABILDO POR UNANIMIDAD EL INFORME DEL MES DE ABRIL, DEL DEPARTAMENTO DE OBRAS PÚBLICAS.

X.- CON LA FINALIDAD DE DAR CUMPLIMIENTO A LO QUE SEÑALA EL ARTÍCULO 105, EN SU FRACCIÓN XX, COMPARECE EL ÓRGANO INTERNO DE CONTROL, PARA INFORMAR AL CABILDO DE LAS ACCIONES REALIZADAS DURANTE EL SEGUNDO TRIMESTRE DEL AÑO EN CURSO.

Tepechitlán
GOBIERNO MUNICIPAL 2021 - 2024

Órgano Interno de Control

DEPENDENCIA: ***PRESIDENCIA MUNICIPAL TEPECHITLÁN, ZACATECAS***
SECCIÓN: ***ÓRGANO INTERNO DE CONTROL***
NÚMERO DE OFICIO: ***496***
EXPEDIENTE: ***2021-2024***

ASUNTO: INFORME DE ABRIL, MAYO Y JUNIO 2023.

C. DRA. EN EDUC. GLORIA VANESSA RODRÍGUEZ GARCÍA
PRESIDENTE MUNICIPAL DE TEPECHITLÁN, ZAC.
P R E S E N T E.

Por este medio y de la manera más atenta, considerando su solicitud, hago de su conocimiento que las ***actividades realizadas por el Órgano Interno de Control (OIC) del mes de abril mayo junio de 2023:***

- *Informe trimestral para Auditoria Superior del Estado (copias, acomodo, engargolado, trabajo de varias semanas).*
- *Se recibió y analizo documentación de las diferentes áreas de esta Presidencia Municipal.*
- *Elaboración de plan de trabajo del OIC.*
- *Elaboración de informe para Presidencia.*
- *Elaboración de informe para reunión de cabildo.*
- *Atención a público y elaboración de documentos solicitados por la ciudadanía.*
- *Elaboración de oficios varios a varias dependencias y direcciones de esta Presidencia Municipal y del Estado, de los meses abril, mayo junio ejem: (Secretaria de Gobierno, Tesorería, Desarrollo Económico, Obra Pública, Sindicatura, Presidencia, OIC, ASE).*
- *Revisión de Cuenta Pública (meses de febrero, marzo y abril).*
- *Elaboración de recomendaciones a Tesorería (enero).*
- *Se atendieron invitaciones (desarrollo Económico).*

Eduardo R. Arellano

- *Reunión de Consejo de Desarrollo Municipal, en Instituto de Cultura 17/04/23*
- *Seguimiento a calle Cuauhtémoc sur norte y machuelo 18/04/23*
- *Revisión de expediente técnico calle "Benito Juárez".*
- *Seguimiento obras Angelitos Santiago, Talesteipa Chacuiloca, Loma Hierbabuena)24/04/23, 23/05/23, Angelitos y Talesteipa 12/06/23, Angelitos 13/06/23, Cumbrita 22/06/23.*
- *Elaboración de informe fotográfico de obras revisadas.*
- *Se atendieron quejas de la ciudadanía.*
- *Reunión de OIC en Zacatecas y entrega de documentación en Auditoria Superior del Estado (ASE).27/04/23.*
- *Reunión de cabildo, entrega y presentación de Plan de Trabajo /02/05/23.*
- *Reunión con directores de esta Presidencia Municipal.*
- *Enviar información solicitada por ASE de Obra calle "Justo Sierra" y cuartos dormitorios de SEDUVOT.*
- *Arranque de obra "suministro de cisterna en la comunidad Coheteros".*
- *Atención a personal de INEGI.*
- *Llenado de cuestionario de INEGI.*
- *Seguimiento de obra de SEDUVOT Cerro Chino 18/05/23.*
- *Seguimiento de obras de SEDUVOT en las localidades del Cardo, Zapote y Villa Juárez 05/04/23.*
- *Seguimiento obras SEDUVOT Talesteipa y calle "Uribe 19/05/23.*
- *Seguimiento a obras de SEDUVOT en la localidad de Carretones 24/05/23.*
- *Elaboración de reporte de obras supervisadas.*
- *Reunión de organización del trabajo del OIC.*
- *Envió de información a ASE. vía correo electrónico.*
- *Elaboración de documentos para la semana de Auditoria por parte de ASE, de diferentes obras.*
- *Se asistió a entrega de obra calles López Rayón, Cuauhtémoc, el Terrero 03/05/23.*
- *Seguimiento a relleno sanitario y enviar información a ASE.*

- *Seguimiento a obras de SEDUVOT en la comunidad de Zacualtempan, evidencia solicitada por Auditoria Superior del Estado.*
- *Reunión del OIC de análisis de la visita de ASE.*
- *Se atendió departamento de Desarrollo Económico con firmas.*
- *Se recibió paquetería de ASE.*
- *Se recibió información de la Legislatura del Estado para su investigación sobre las diferentes obras de SEDUVOT y enviar información documental y fotográfica recabada (se trabaja en ello hasta la fecha).*
- *Acompañamiento a personal de Auditoria Superior del Estado área de obra, los días 29,30,31 de mayo 01 y 02 de junio 2023.*
- *Seguimiento y acompañamiento a los ingenieros de la ASE, a obras: "Reencarpetamiento de carretera Presa Alemán y auditorio de Secundaria Técnica #11", 23/06/23. (toma de muestras).*
- *Análisis de diferentes, Leyes General de Responsabilidades Administrativas, Ley del Servicio Civil, Ley Orgánica del Municipio etc.*
- *Publicar convocatoria de la Función Pública.*
- *Organizar y archivar documentación recibida y enviada.*
- *Revisión y análisis e investigación de documentación remitida por Auditoria Superior del Estado, por presuntas sanciones (se continúa trabajando en ello).*
- *Elaboración de evidencias del seguimiento a las obras que se nos fueron notificadas por el departamento de Desarrollo Económico.*
- *Atención a invitación de arranque" rehabilitación de pavimentación de la calle del niño en la Cumbrita", "ampliación de red primaria instalación de trasformador, en la comunidad del Terrero".*
- *Se asistió a asesoría por parte del OIC de Zacatecas 30/06/23.*
- *Seguimiento a Departamento de Obra Pública con algunos trabajos de drenaje en las Pilas y Talesteipa.*
- *Entrega de oficios a Funcionarios Públicos de declaración patrimonial.*
- *Atención a Funcionarios Públicos para la Declaración Patrimonial, durante todo el mes de mayo.*
- *Se asistió a conferencia "Construyendo una Juventud Plena y Feliz" 24/04/23.*

municipiodetepechitlan
www.gobiernodetepechitlan.gob.mx
secretaria_tepechitlan@hotmail.com
Morelos 15, C.P. 99750
437 96 10178 y 79
437 479 0312

INFORME TRIMESTRAL DEL ÓRGANO INTERNO DE CONTROL ABRIL, MAYO Y JUNIO 2023

ARRANQUE DE LA OBRA 04 DE ABRIL 2023

SUPERVISIÓN DE OBRA EN LA LOCALIDAD DE EL CARDO, VILLA JUÁREZ, EL ZAPOTE 05 DE ABRIL DE 2023

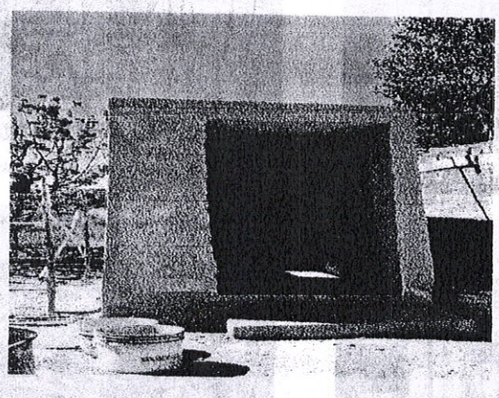

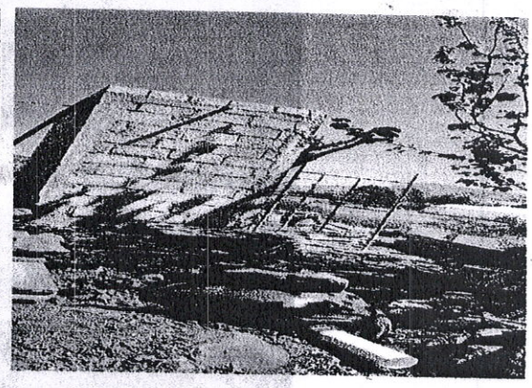

Tepechitlán
GOBIERNO MUNICIPAL 2021 - 2024

Órgano Interno de Control

Roberto Castro Romero Techo Firme Villajuarez. 05 de abril 2023

Ofelia Lopez Lopez, Cuarto Dormitorio En Villajuarez ,05 DE ABRIL 2023

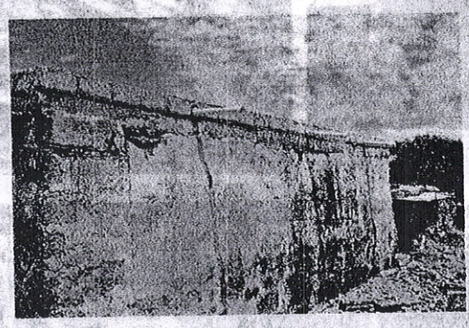

Juliana Valenzuela Sosa Techo Firme En Villajuarez, 05 DE ABRIL 2023

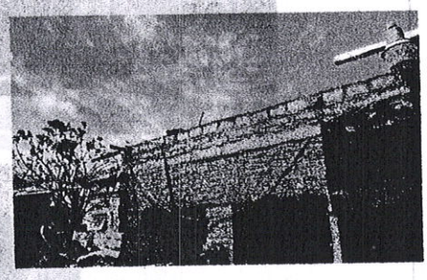

Juliana Valenzuela Sosa Techo Firme En Villajuarez, 05 DE ABRIL 2023

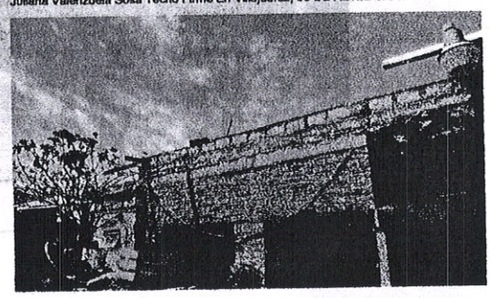

Tepechitlán
GOBIERNO MUNICIPAL 2021 - 2024

Órgano Interno de Control

TALESTEIPA VISITA 14 DE ABRIL DE 20223

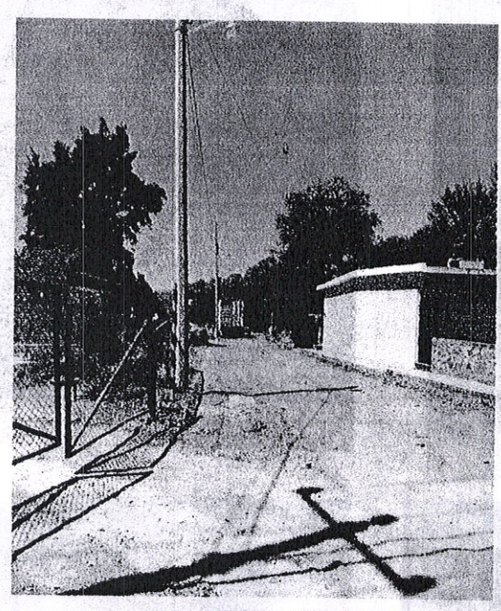

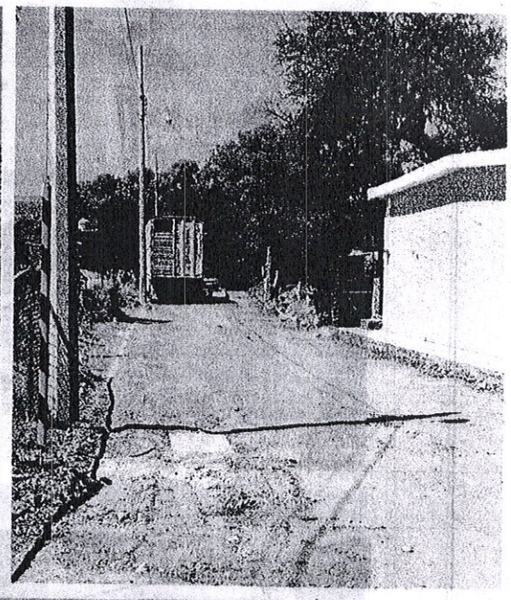

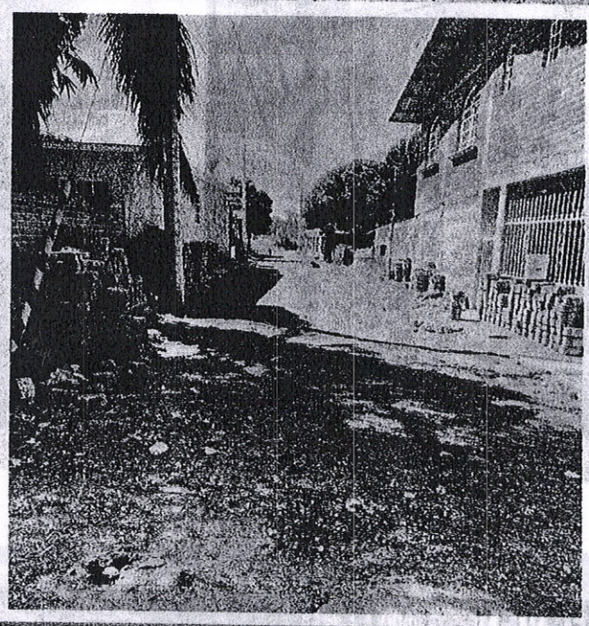

Tepechitlán
GOBIERNO MUNICIPAL 2021 - 2024

Tepechitlán
GOBIERNO MUNICIPAL 2021 - 2024

Órgano Interno de Control

VISITA CALE CUAUHTÉMOC EL DÍA 14 DE ABRIL DE 2023

EL TERRERO VISITA 14 DE ABRIL DE 2023 PARA LEVANTAMIENTO DE EVIDENCIAS DEL TRABAJO EJECUTADO

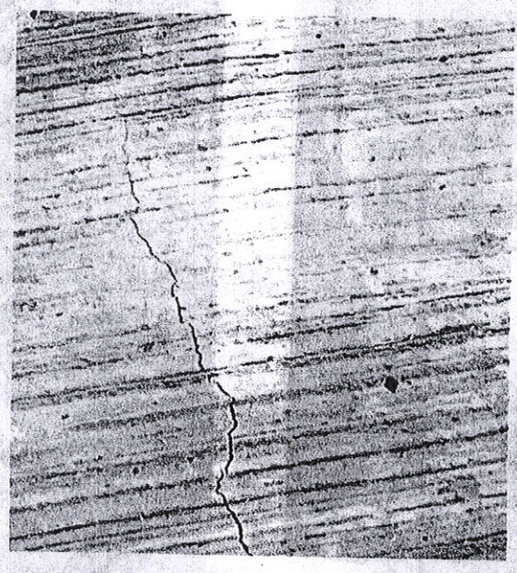

REUNIÓN DE CONSEJO MUNICIPAL 17 DE ABRIL DE 2023

Eduardo R. Andrade

Tepechitlán
GOBIERNO MUNICIPAL 2021 - 2024

Tepechitlán
GOBIERNO MUNICIPAL 2021 - 2024

Órgano Interno de Control

CALLE CUAUHTÉMOC 18 DE ABRIL DE 2023

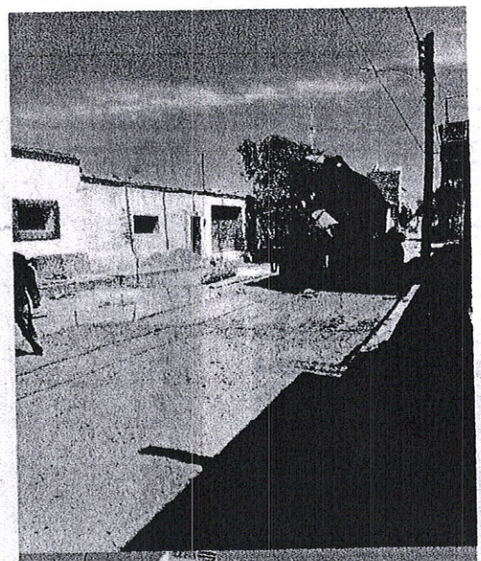

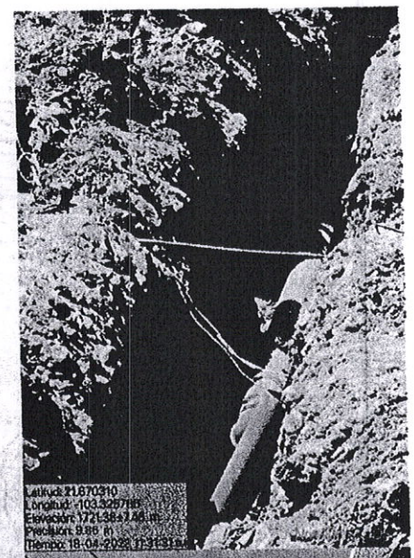

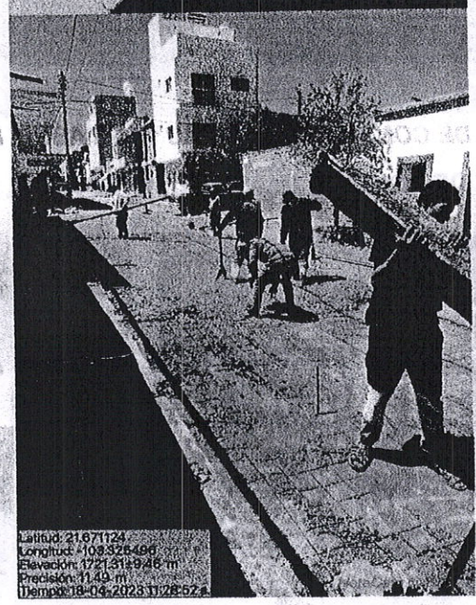

Eduardo R. Andrade S.

CARRETERA LOS ANGELITOS 24 ABRIL 2023

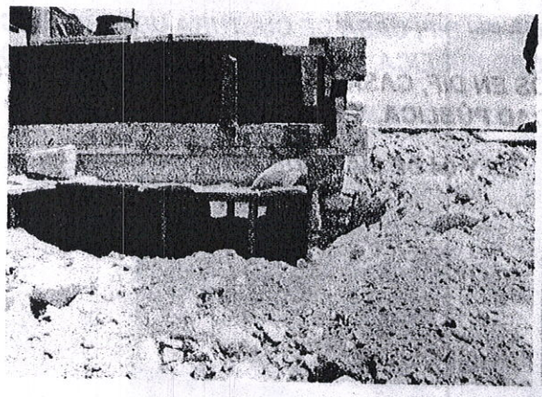

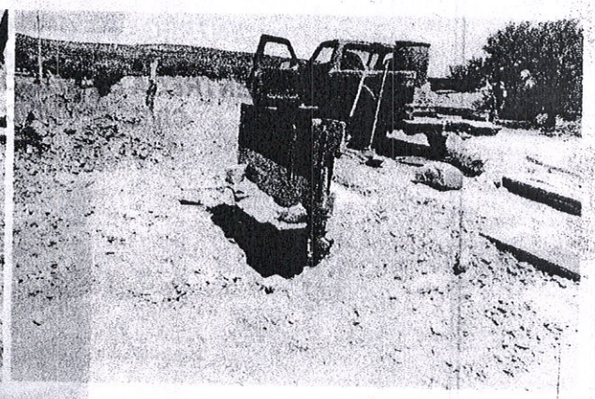

Eduardo R. Arellano

Tepechitlán
GOBIERNO MUNICIPAL 2021 - 2024

Órgano Interno de Control

QUINTA REUNIÓN DE ÓRGANOS INTERNOS DE CONTROL 27 DE ABRIL 2023

ENTREGA DE OFICIOS EN DIF, CASA DE CULTURA UBR, PROTECCIÓN CIVIL, SEGURIDAD PÚBLICA, Y TRABAJADORES DE CAMPO

03 Y 04 DE MAYO DE 2023

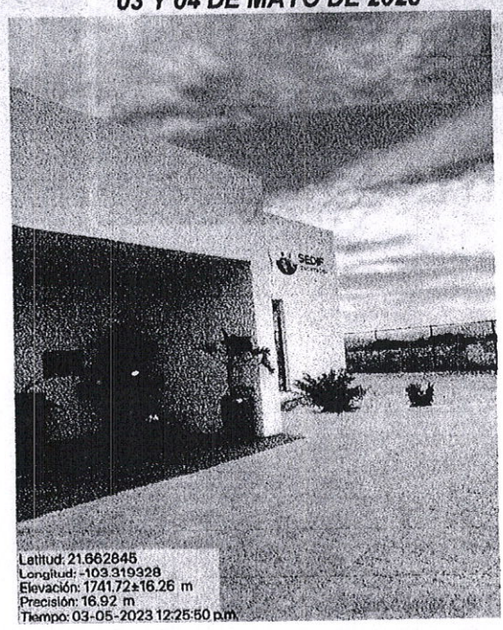

SUPERVISIÓN DE BACHEO FRENTE A LA PLAZA EL DE 04 DE MAYO DE 2023

Eduardo R.

ENTREGA DE CISTERNAS EN LA LOCALIDAD DE LOS COHETEROS EL 16 DE MAYO DE 2023

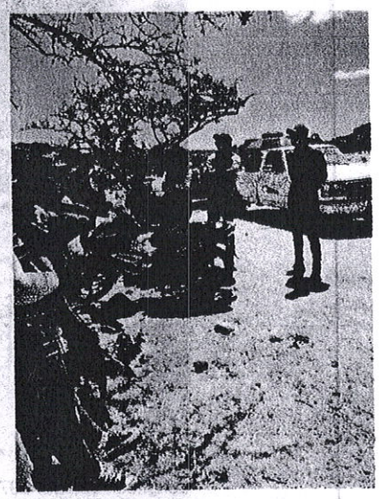

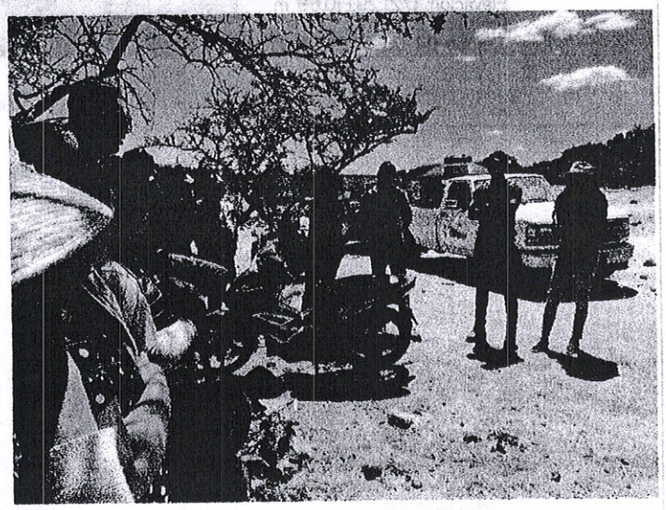

Tepechitlán
GOBIERNO MUNICIPAL 2021 - 2024

Órgano Interno de Control

REVISIÓN DE AVANCES DE LA OBRA CALLE CUAUHTÉMOC SUR

19 DE MAYO DE 2023

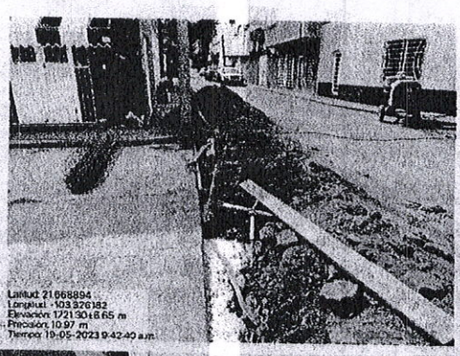

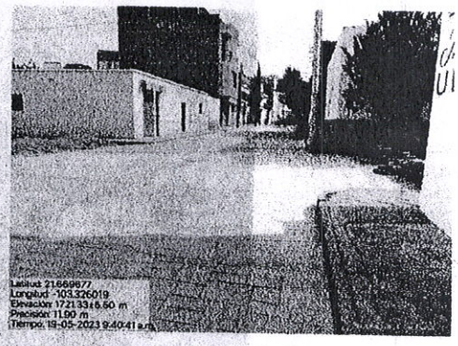

Eduardo R.

Tepechitlán
GOBIERNO MUNICIPAL 2021 - 2024

Tepechitlán
GOBIERNO MUNICIPAL 2021 - 2024

Órgano Interno de Control

SUPERVISIÓN TECHO E INICIO DE CUARTO HABITACIÓN EN TALESTEIPA
19 DE MAYO DE 2023

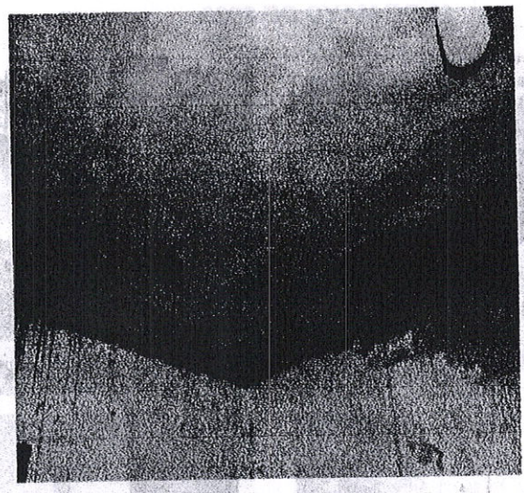

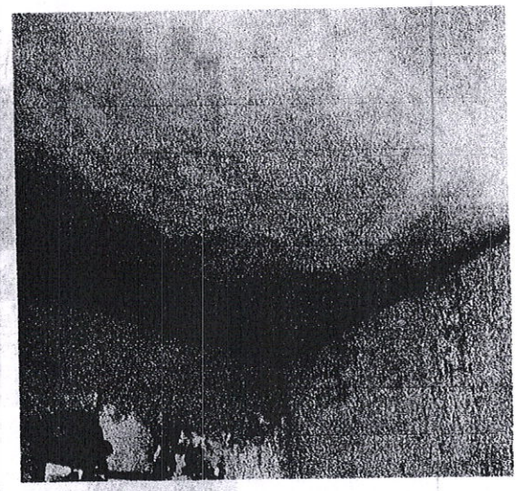

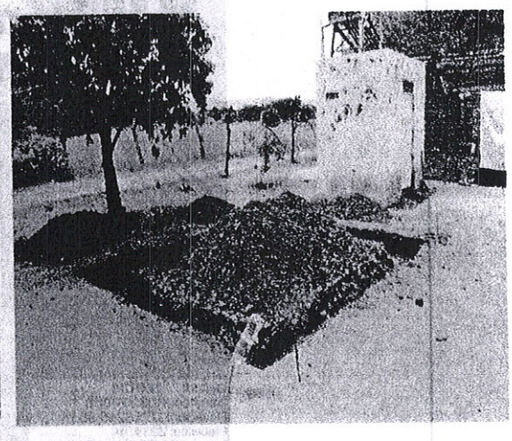

SEGUIMIENTO EN TALESTEIPA, CALLE URIBE 23 DE MAYO DE 2023

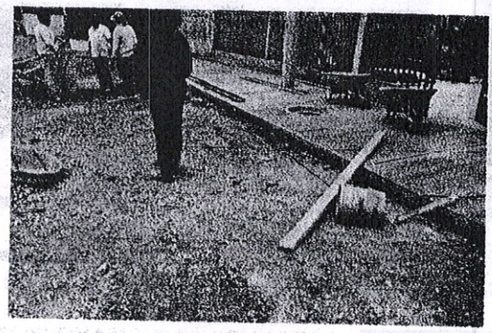

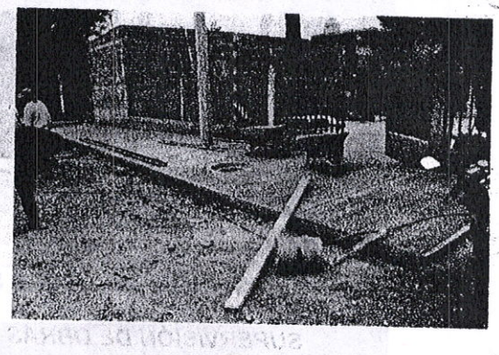

CALLE LAS PALMAS, TALESTEIPA 23 DE MAYO DE 2023

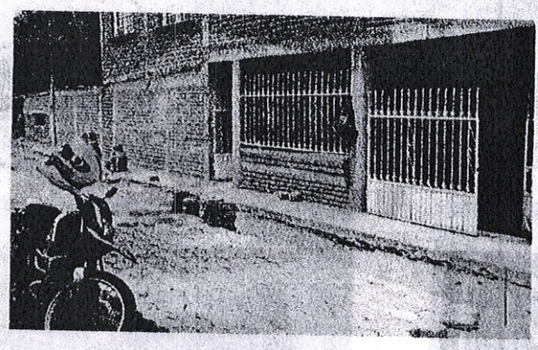

Eduardo R.

CALLE CUAUHTÉMOC GOBIERNO DEL ESTADO 23 DE MAYO DE 2023

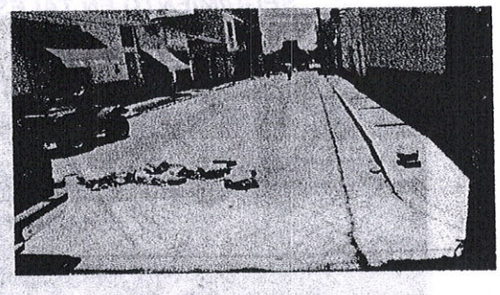

SUPERVISIÓN DE OBRAS SEDUVOT CARRETONES 24 DE MAYO 2023

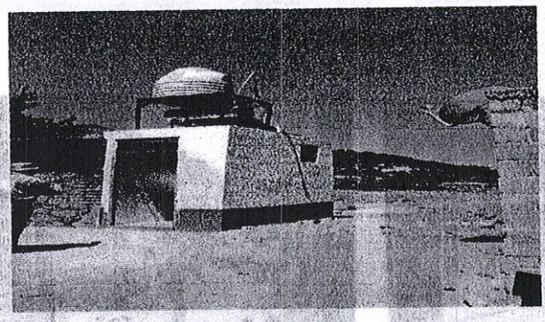

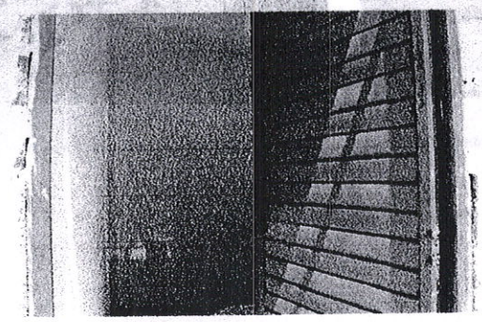

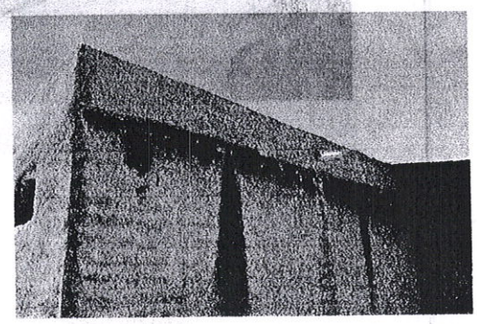

Tepechitlán
GOBIERNO MUNICIPAL 2021 - 2024

Órgano Interno de Control

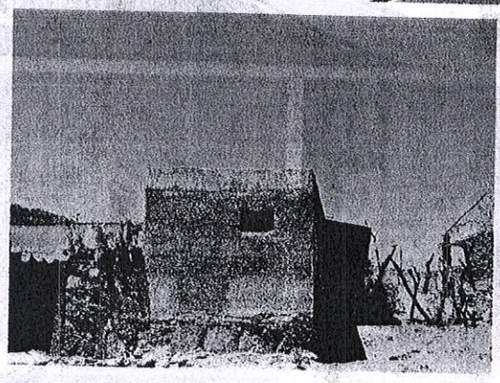
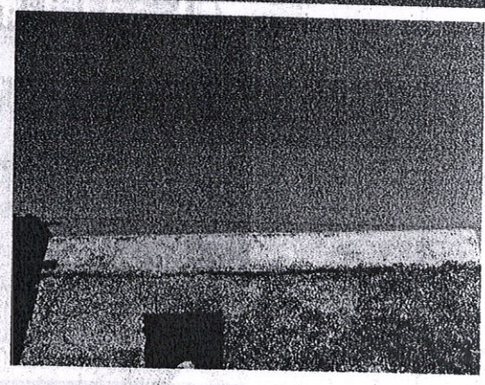
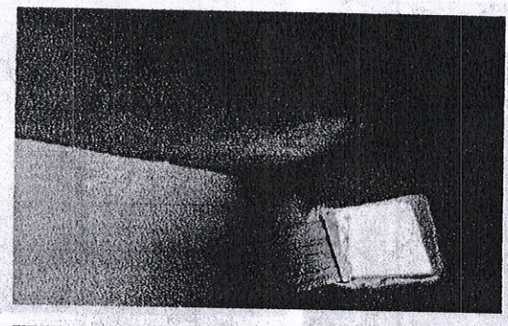
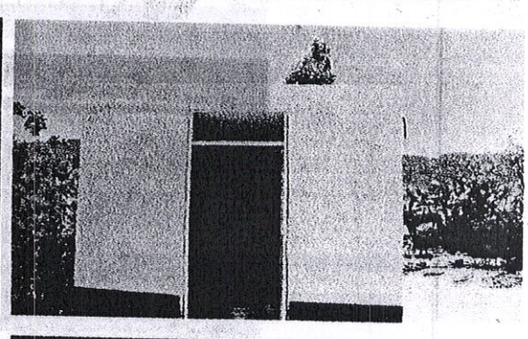
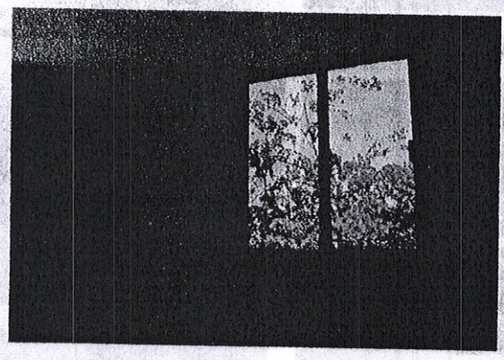
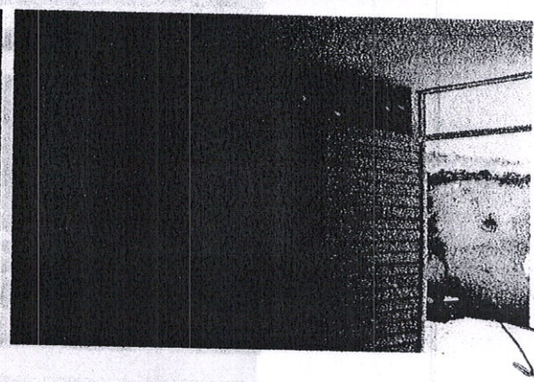

Tepechitlán
GOBIERNO MUNICIPAL 2021 - 2024

Tepechitlán
GOBIERNO MUNICIPAL 2021 - 2024

Órgano Interno de Control

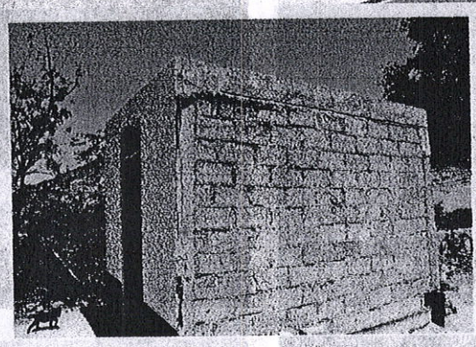

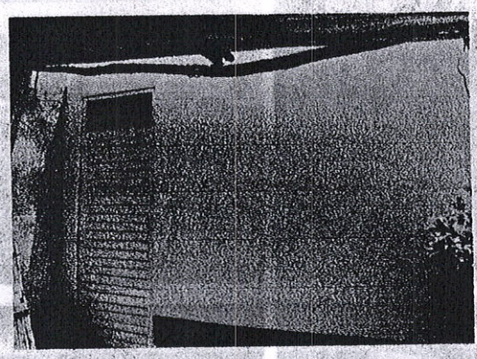
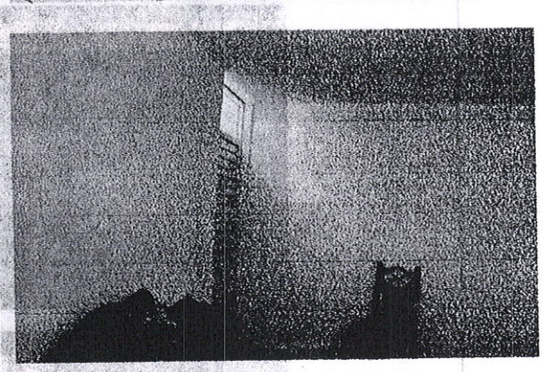

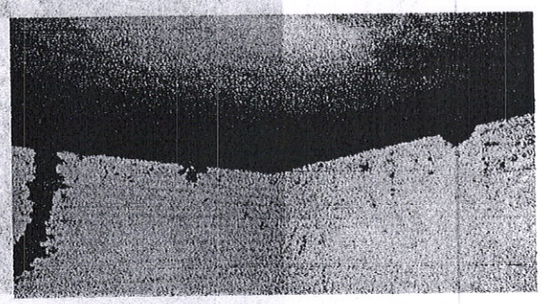
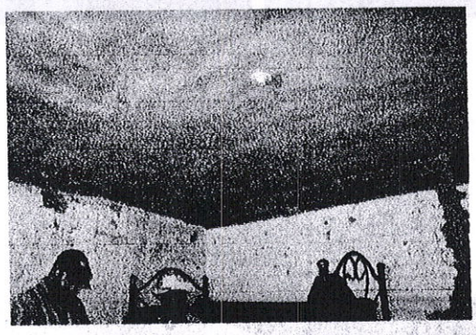
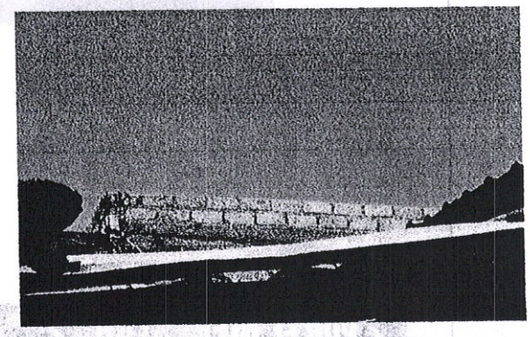

POR EL BIENESTAR DE TEPECHITLÁN

municipiodetepechitlan
www.gobiernodetepechitlan.gob.mx
secretaria_tepechitlán@hotmail.com

Morelos 15. C.P. 99750
437 96101 78 y 79
437 479 0312

Tepechitlán
GOBIERNO MUNICIPAL 2021 - 2024

Órgano Interno de Control

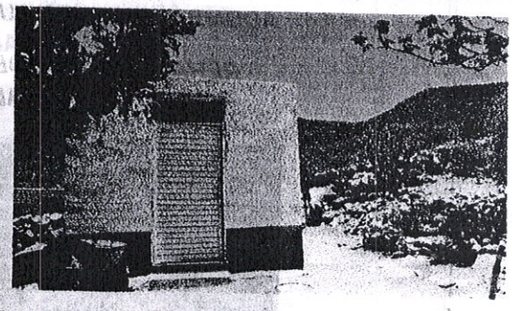

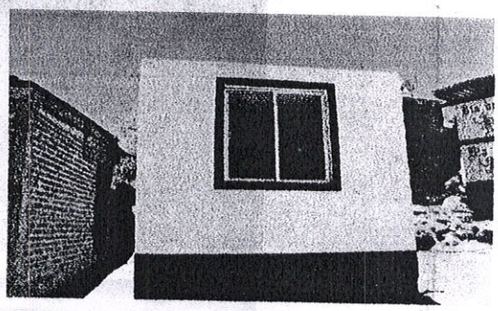
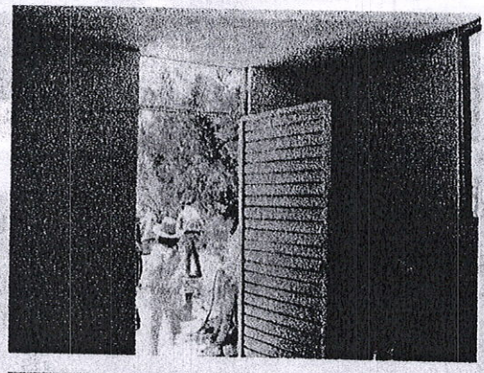
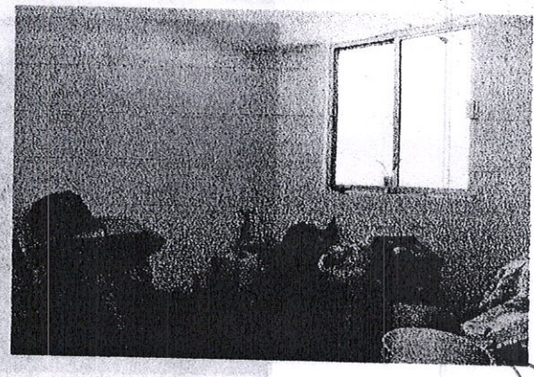
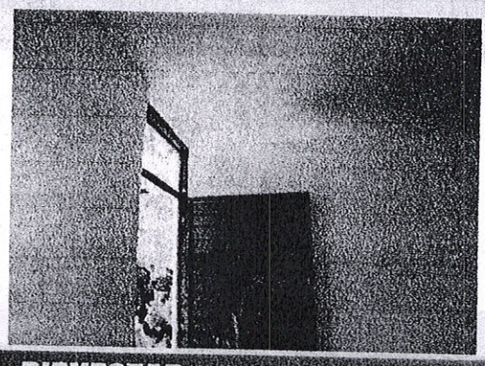

POR EL BIENESTAR DE TEPECHITLÁN

municipiodetepechitlan
www.gobiernodetepechitlan.gob.mx
secretaria_tepechitlán@hotmail.com
Morelos 15, C.P. 95730
437 9610178 y 79
437 479 0312

Eduardo R.

Tepechitlán
GOBIERNO MUNICIPAL 2021 - 2024

Tepechitlán
GOBIERNO MUNICIPAL 2021 - 2024

Órgano Interno de Control

ACOMPAÑAMIENTO AUDITORIA DEL 29 DE MAYO AL 01 DE JUNIO DE 2023

REHABILITACIÓN DE AUDITORIO EN LA ESC.SEC. TEC. NO 11 EN LA LOCALIDAD DE EL TERRERO, TEPECHITLAN ZAC.

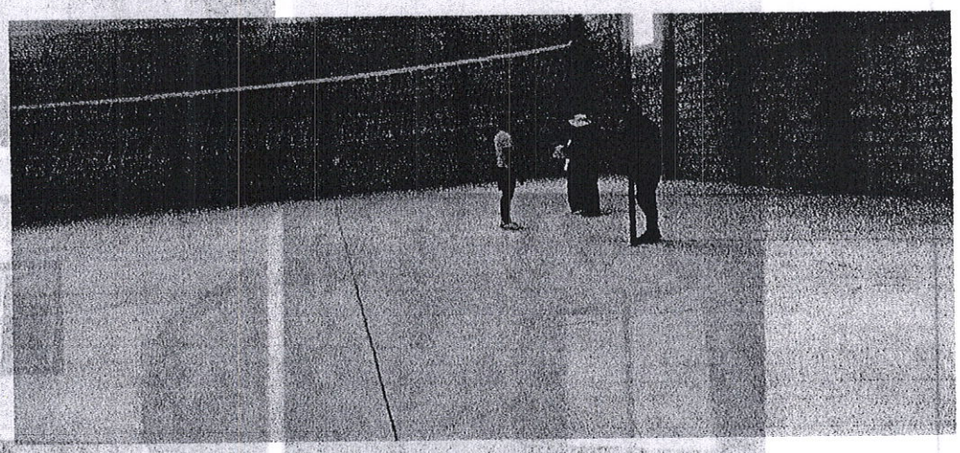

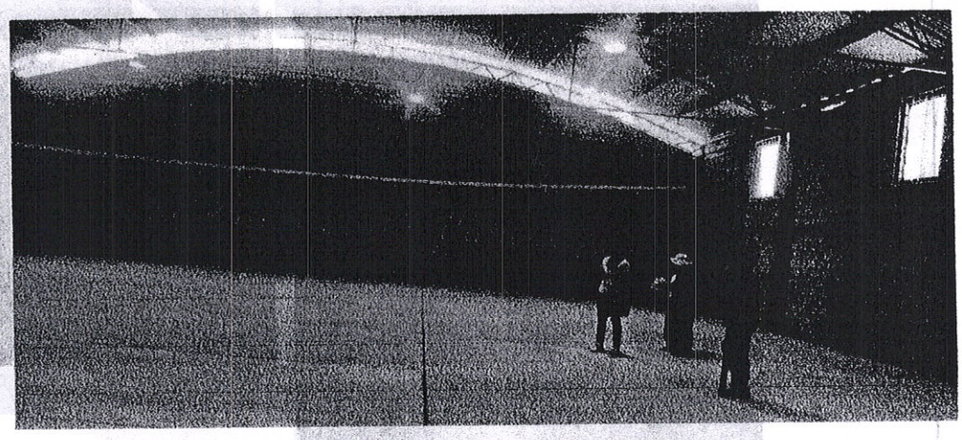

Tepechitlán
GOBIERNO MUNICIPAL 2021 - 2024

Órgano Interno de Control

CONSTRUCCIÓN DE PRIMERA ETAPA DE AMPLIACIÓN DE BASE DE PROTECCIÓN CIVIL, EN TEPECHITLÁN.

REHABILITACIÓN DE RED DE ALCANTARILLADO DE LA CALLE LÓPEZ RAYÓN AL PONIENTE DE LA CABECERA MUNICIPAL DE TEPECHITLAN, ZACATECAS.

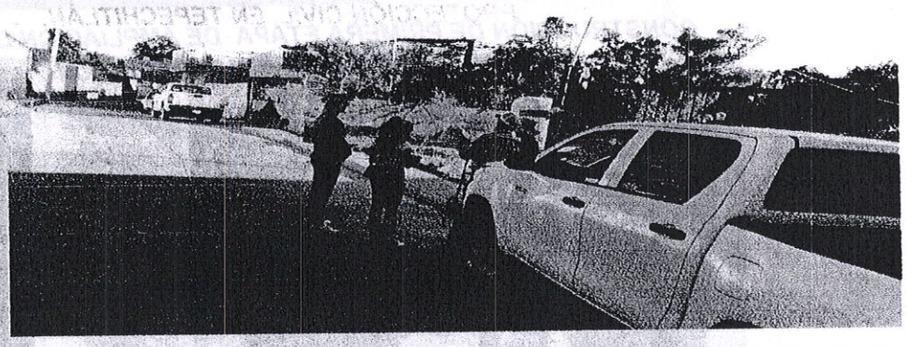

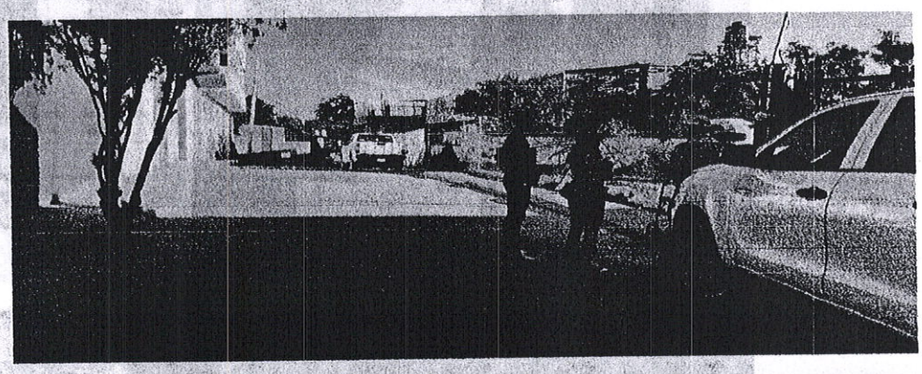

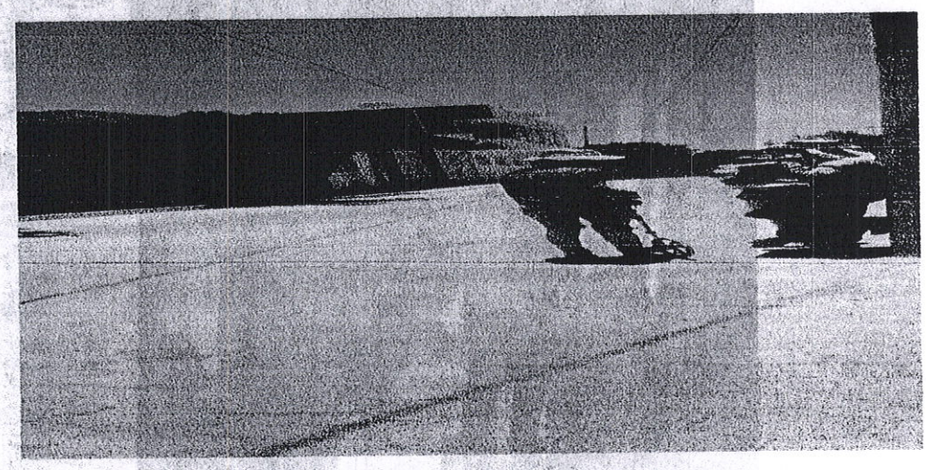

Tepechitlán
GOBIERNO MUNICIPAL 2021 - 2024

Órgano Interno de Control

REHABILITACIÓN DE PLANTA TRATADORA DE AGUAS RESIDUALES COMUNIDAD LA CAPELLANÍA DEL MUNICIPIO DE TEPECHITLAN

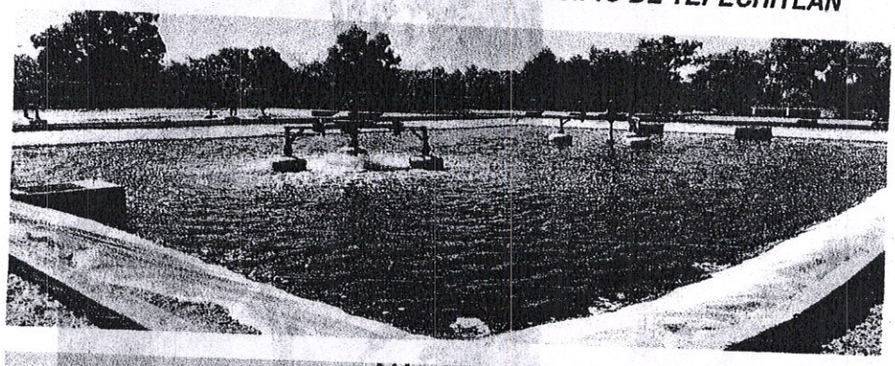

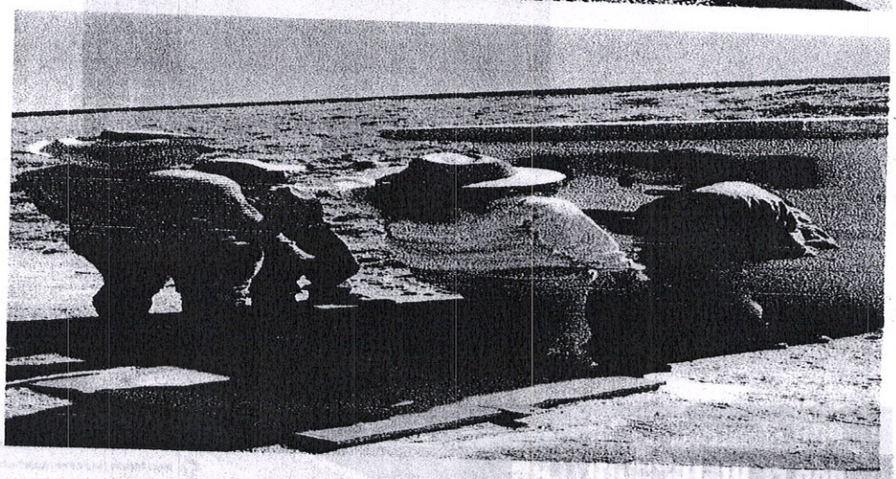

Tepechitlán
GOBIERNO MUNICIPAL 2021 - 2024

Tepechitlán
GOBIERNO MUNICIPAL 2021 - 2024

Órgano Interno de Control

REENCARPETAMIENTO ASFALTICO EN LA CORONA DE LA CORTINA EN LA PRESA MIGUEL ALEMÁN Y EN LA CALLE LÓPEZ VELARDE, EN TEPECHITLAN

POR EL BIENESTAR DE TEPECHITLÁN

municipiodetepechitlan
www.gobiernodetepechitlan.gob.mx
secretaria_tepechitlán@hotmail.com
Morelos 15, C.P. 99750
437 9610178 y 79
437 479 0312

Tepechitlán
GOBIERNO MUNICIPAL 2021 - 2024

Órgano Interno de Control

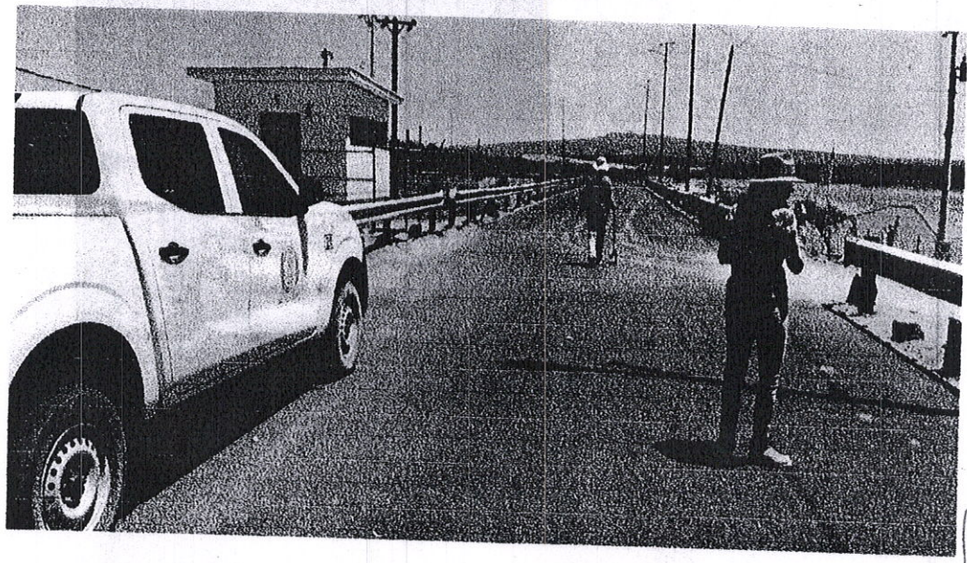

Eduardo R.

Tepechitlán
GOBIERNO MUNICIPAL 2021 - 2024

Tepechitlán
GOBIERNO MUNICIPAL 2021 - 2024

Órgano Interno de Control

OBRAS DE DRENAJE PARA CONVENIO SEDESOL/ISPB-FISFMDF- TEPECHITLAN

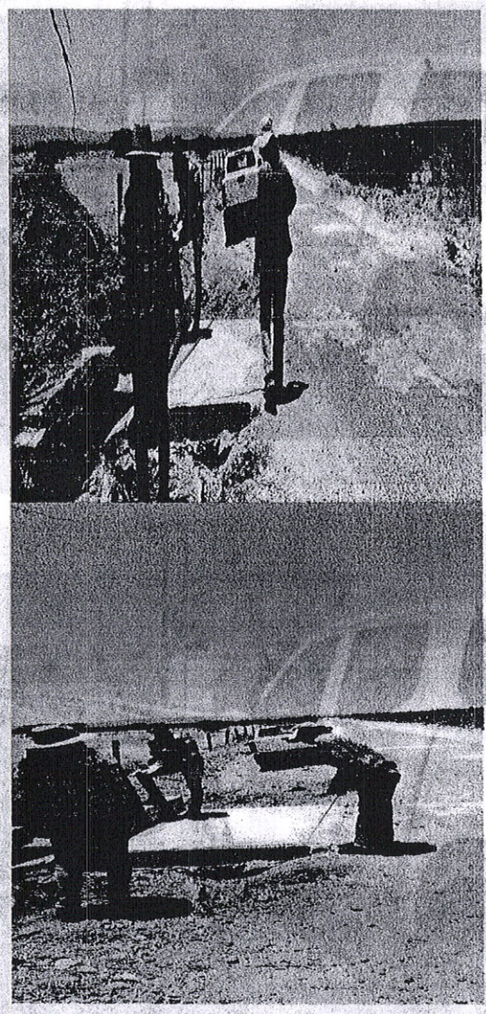

Tepechitlán
GOBIERNO MUNICIPAL 2021 - 2024

Órgano Interno de Control

PAVIMENTACIÓN EN PIEDRA AHOGADA 1031 M2 EN LA LOCALIDAD DE SANTIAGO NEXCALTITAN, TEPECHITLAN, ZAC

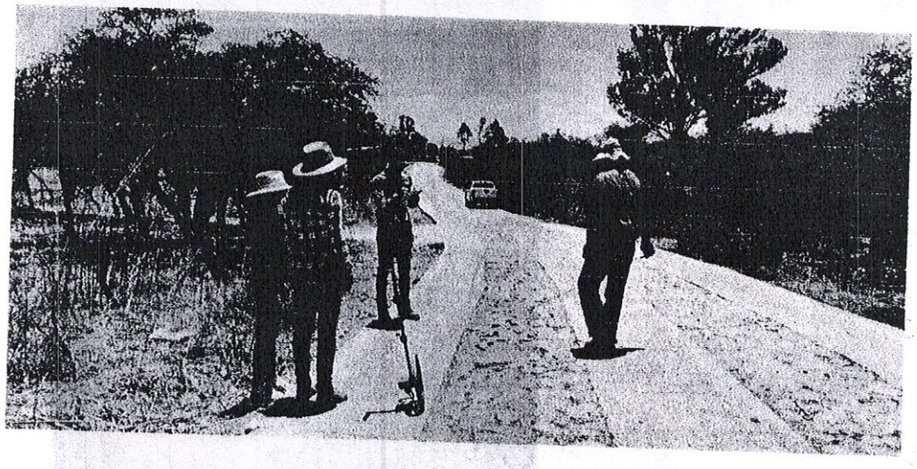

Eduardo R.

ENMALLADO DE SITIO DE DISPOSICIÓN DE RESIDUOS UBICADO EN LOCALIDAD DE LA VILLITA

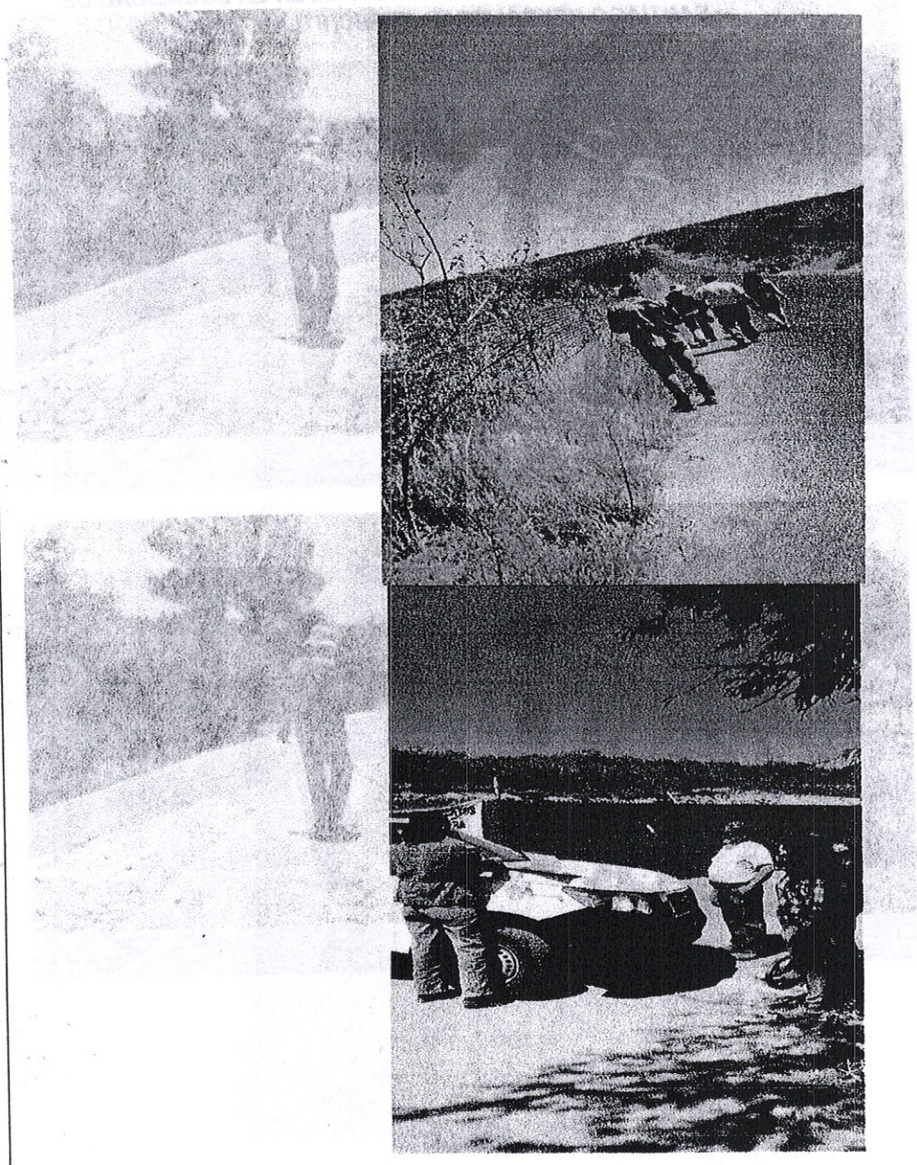

Tepechitlán
GOBIERNO MUNICIPAL 2021 - 2024

Órgano Interno de Control

MEJORAMIENTO DE LA INFRAESTRUCTURA DE LA RED DE AGUA EN LA COMUNIDAD DE SAN PEDRO OCOTLÁN, TEPECHITLÁN ZACATECAS.

Eduardo R.

Tepechitlán
GOBIERNO MUNICIPAL 2021 - 2024

Tepechitlán
GOBIERNO MUNICIPAL 2021 - 2024

Órgano Interno de Control

ENTREGA DE OBRA DE LA CALLE LÓPEZ RAYÓN Y CALLE EN LA LOCALIDAD DEL TERRERO 05 DE JUNIO DE 2023

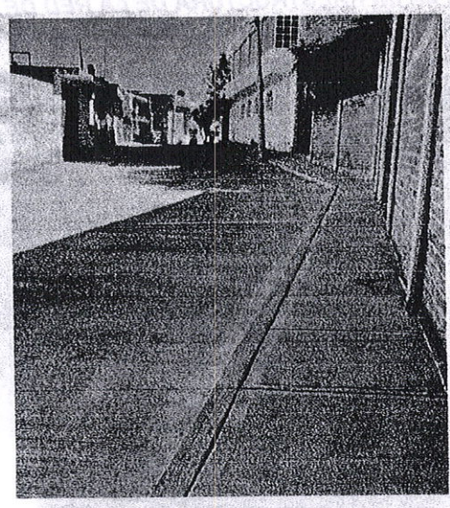

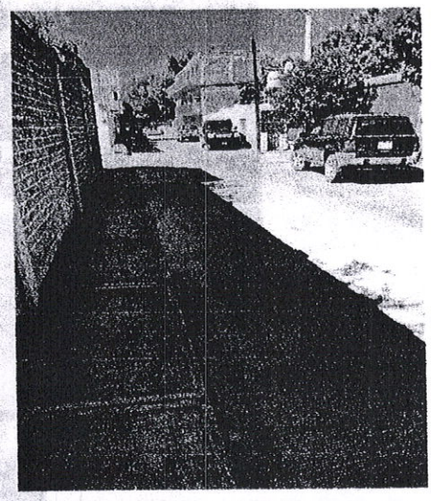

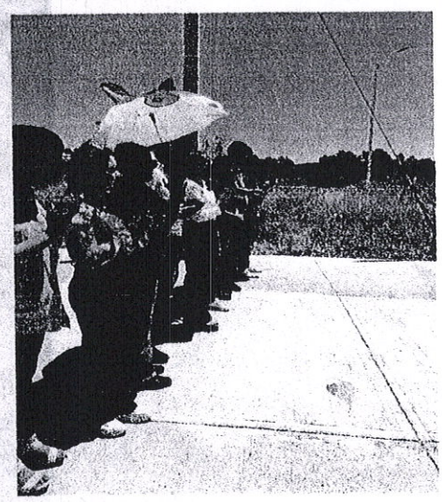

Tepechitlán
GOBIERNO MUNICIPAL 2021 - 2024

Órgano Interno de Control

SEGUIMIENTO A OBSERVACIONES DE RELLENO SANITARIO 06 DE JUNIO DE 2023

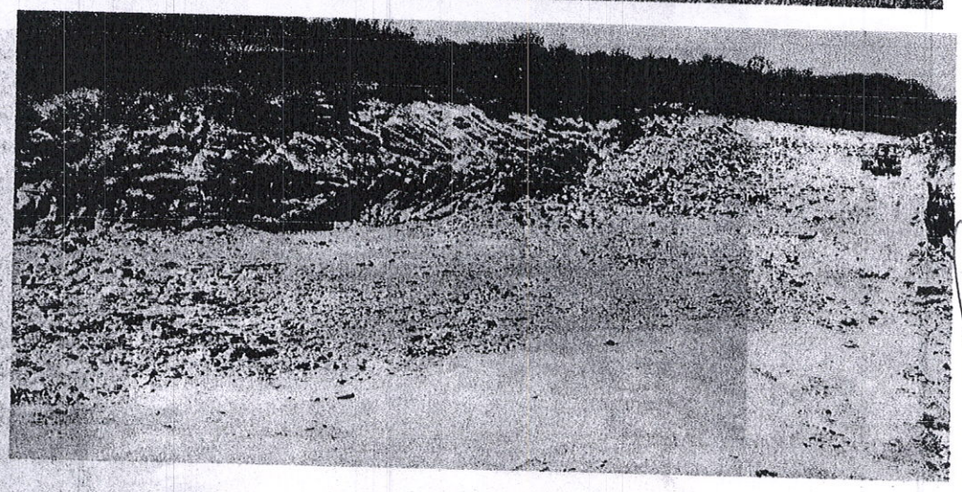

Eduardo R.

Tepechitlán
GOBIERNO MUNICIPAL 2021 - 2024

Tepechitlán
GOBIERNO MUNICIPAL 2021 - 2024

Órgano Interno de Control

TALESTEIPA CALLE URIBE 12 DE JUNIO 2023

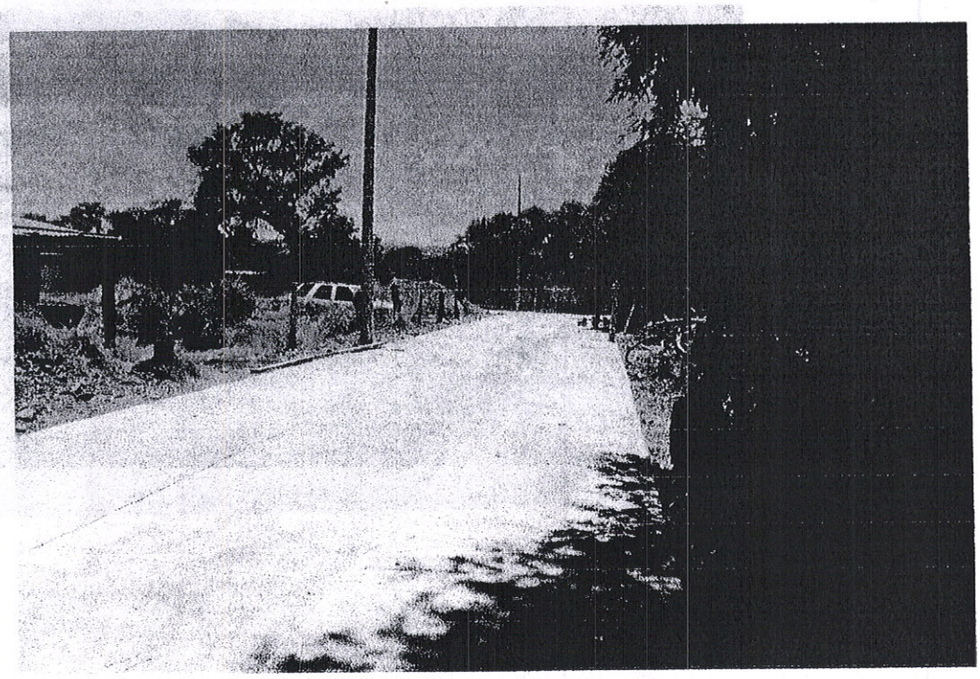

Tepechitlán
GOBIERNO MUNICIPAL 2021 - 2024

Órgano Interno de Control

CARRETERA LOS ANGELITOS 12 DE JUNIO DE 2023

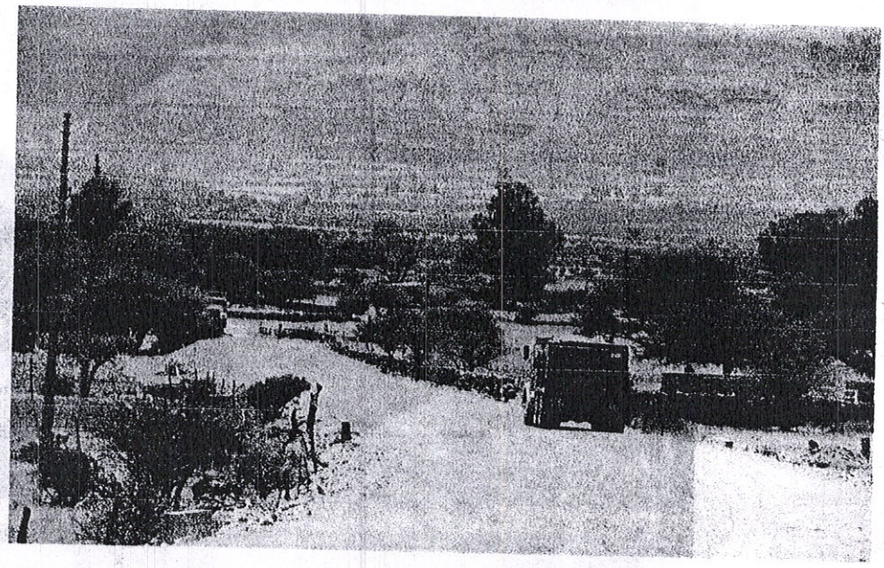

CARRETERA DE LOS ANGELITOS 13 DE JUNIO DE 2023

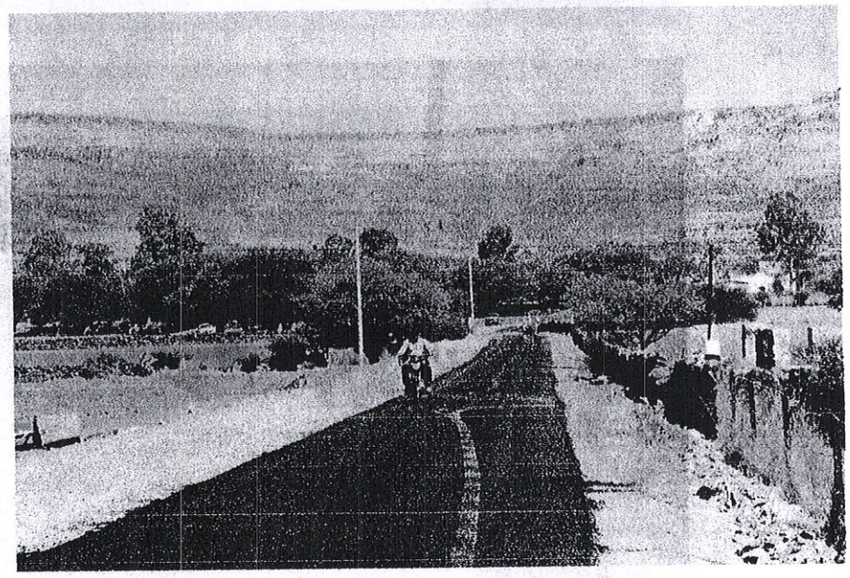

Tepechitlán
GOBIERNO MUNICIPAL 2021 - 2024

Órgano Interno de Control

MARÍA DEL ROSARIO PALLARES ÁVILA, CUARTO DE BAÑO, CALLE OTILIO MONTAÑO 19 LA CUMBRITA, 22 DE JUNIO DE 2023

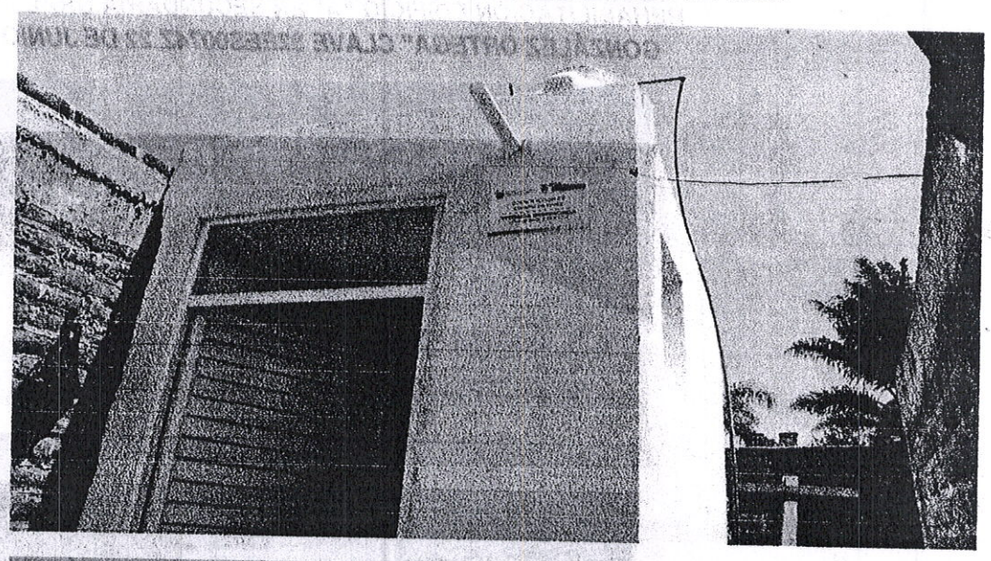

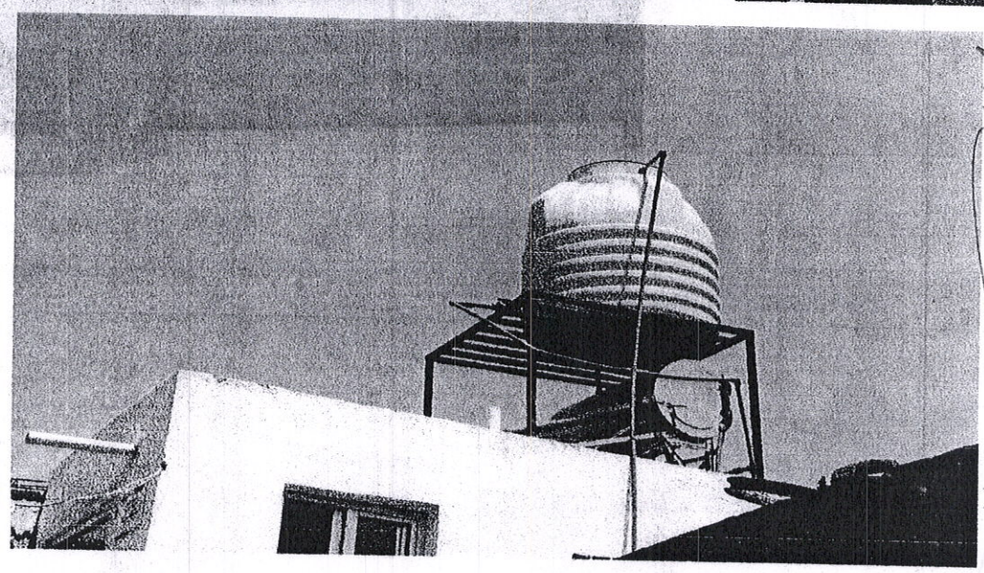

Tepechitlán
GOBIERNO MUNICIPAL 2021 - 2024

Tepechitlán
GOBIERNO MUNICIPAL 2021 - 2024

Órgano Interno de Control

REHABILITACIÓN EDIFICIO "A" EN SECUNDARIA GRAL. "JESÚS GONZÁLEZ ORTEGA" CLAVE 32EES0074Z 22 DE JUNIO 2023

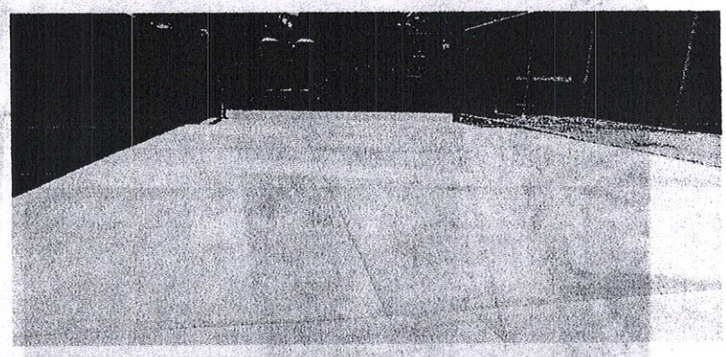

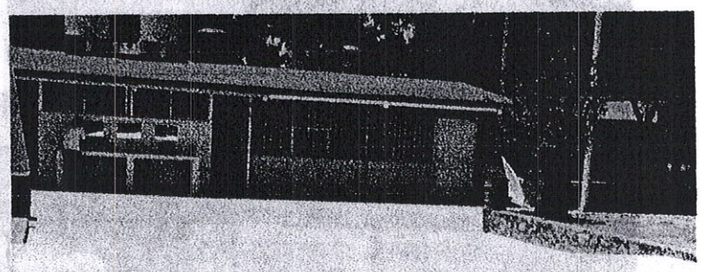

Tepechitlán
GOBIERNO MUNICIPAL 2021 - 2024

Órgano Interno de Control

TOMA DE MUESTRAS DE LAS OBRAS 23 DE JUNIO DE 2023

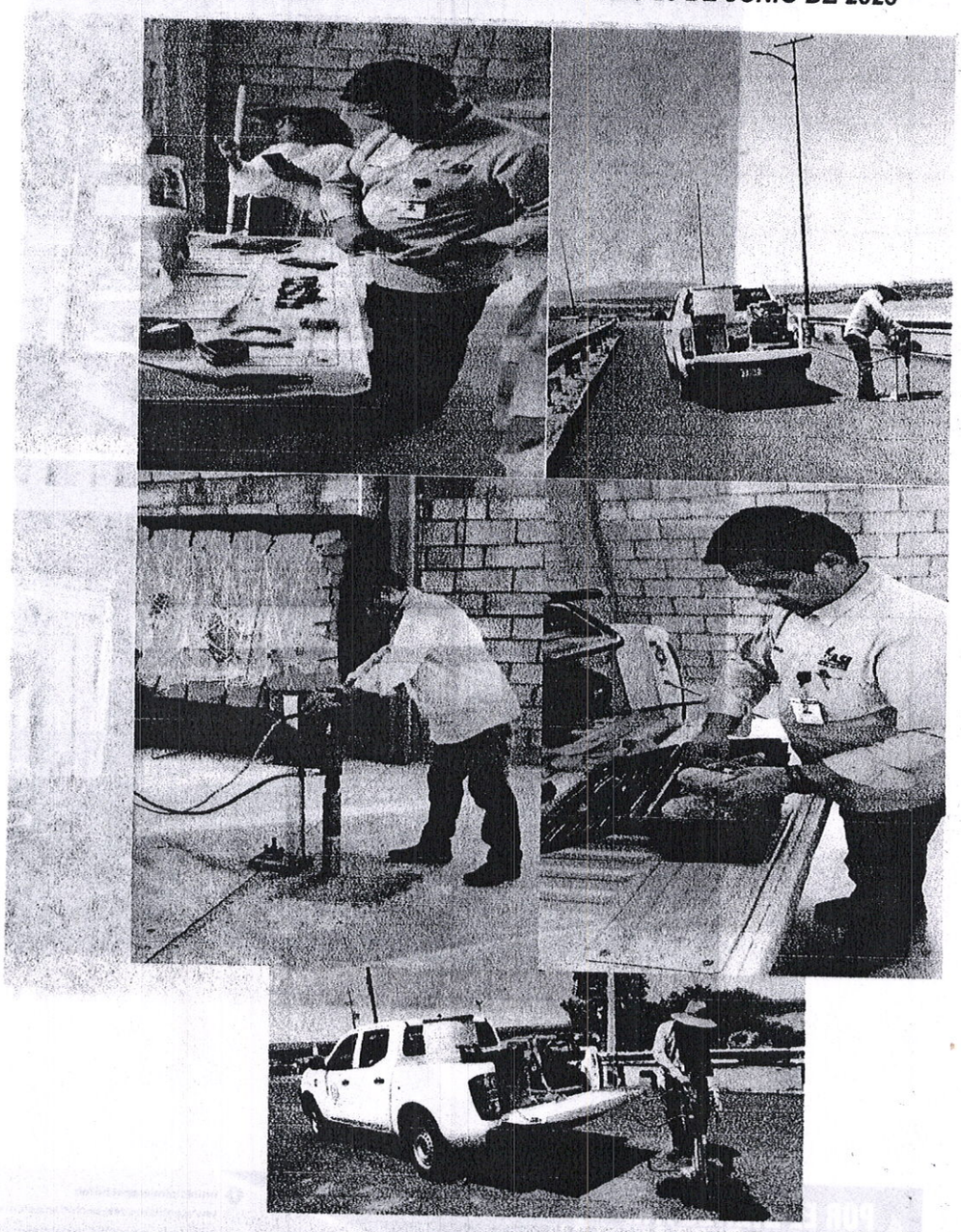

INFORME TRIMESTRAL DE ACTIVIDADES DEL OIC ABRIL, MAYO Y JUNIO

CONFERENCIA DE OIC EN LÍNEA 28 JUNIO 2023

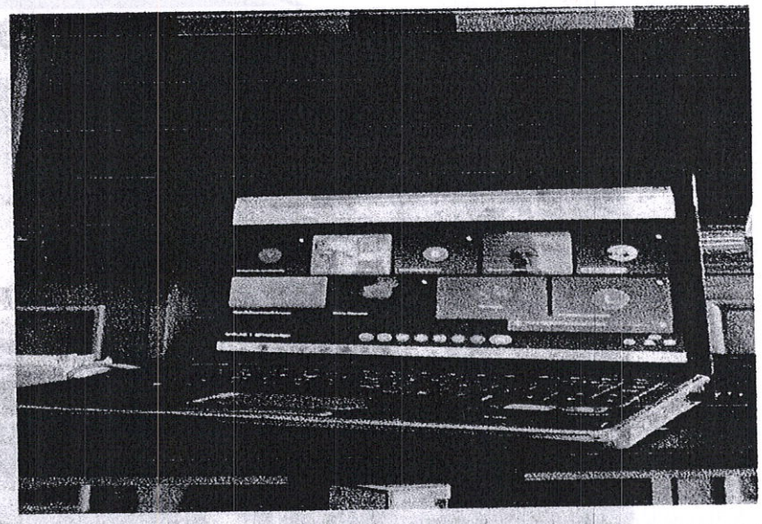

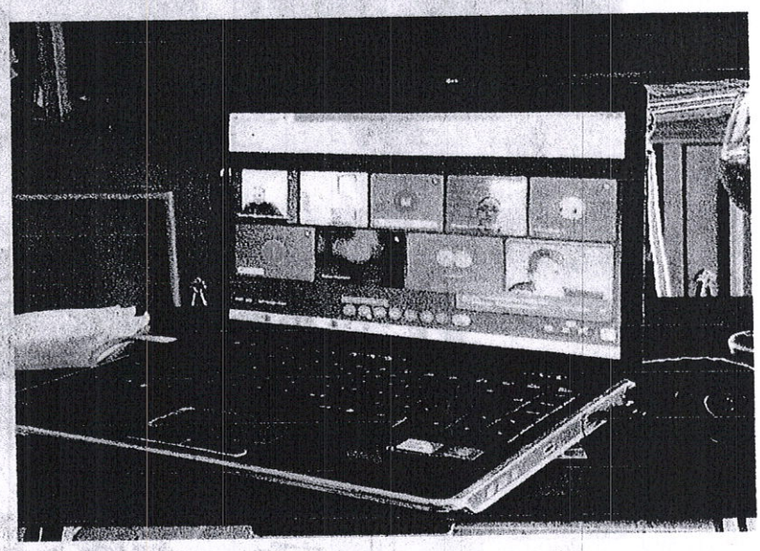

Tepechitlán
GOBIERNO MUNICIPAL 2021 - 2024

Órgano Interno de Control

AMPLIACIÓN DE RED PRIMARIA PARA LA INSTALACIÓN DE TRANSFORMADOR DE 15 KVA PARA DAR SERVICIO DE ENERGÍA ELÉCTRICA Y ALUMBRADO A VARIAS VIVIENDAS EN EL TERRERO. 28 DE JUNIO DE 2023

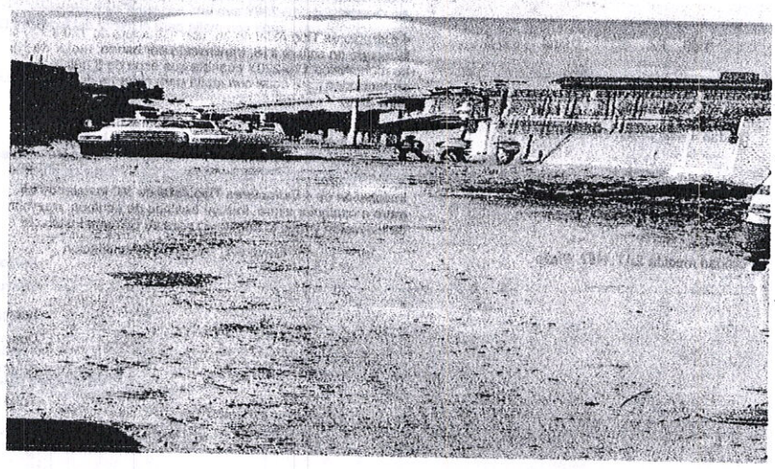

POR EL BIENESTAR DE TEPECHITLÁN

municipiodetepechitlan
www.gobiernodetepechitlan.gob.mx
secretaria_tepechitlán@hotmail.com
Morelos 15, C.P. 99750
437 9610178 y 79
437 479 0312

LA REGIDORA ELIZABETH ARACELI ACOSTA CABRERA, SUGIERE QUE SI ES POSIBLE EN LO SUCESIVO EN LAS FOTOGRAFÍAS TAMBIÉN APAREZCA EL PERSONAL DEL ÓRGANO INTERNO DE CONTROL.

AGRADECIENDO LA PRESIDENTE MUNICIPAL LA PARTICIPACIÓN DEL PERSONAL DEL ÓRGANO INTERNO DE CONTROL.

XI.- CONTINUANDO CON EL DESAHOGO DEL ORDEN DEL DÍA, TOMA LA PALABRA LA PRESIDENTE MUNICIPAL DRA. ED. GLORIA VANESSA RODRÍGUEZ GARCÍA, CON LA FINALIDAD DE PRESENTAR UN PRESUPUESTO PARA LA ADQUISICIÓN DE UNOS EXTRACTORES DE AIRE PARA COLOCARLOS EN EL AUDITORIO MUNICIPAL, ESTO CON LA FINALIDAD DE SOLVENTAR UN POCO EL PROBLEMA DE AIRE ACONDICIONADO EN EL AUDITORIO MUNICIPAL, MISMA QUE SE ANEXA.

Sistemas en Ventilación y Extracción
EDGAR IVAN FUENTES TORRES FUTE950618E70
Calle CARRETERA A LOS ALTOS, No. 154C, Col. La laja, Zapotlanejo, Jalisco, MEX.México, CP 45438

Cotización

No. Comprobante:	COT0000000837
Lugar de expedición:	Zapotlanejo, Jalisco
Fecha comprobante:	2023-07-03T13:19:21

RFC: MTE850101JU7 **Cliente:** MUNICIPIO DE TEPECHITLAN ZAC
Domicilio: 15, Col. CENTRO, TEPECHITLAN, TEPECHITLAN,ZACATECAS, México, CP 99750 **Teléfono:**
Forma de pago: **Método de pago:** Pago en una sola exhibición.
Moneda: MXN **Tipo de cambio:** 1.000000

Cantidad	Unidad	Clave	Descripción	Precio Unitario	Importe
1.00	PZ	Gral	4 Extractores Tipo Axial de 36" con estructura de 120 x 120 cm fabricado en calibre #18, transmisión por banda, motor de 1.5 hp monofásico 110-220Y cuaneta con aspa de 8 hélices4 protecciones para agua con malla para el frente del extractor De los 4 extra	79,200.00	79,200.00
Unidad medida SAT: H87. Pieza			Clave SAT: 40101500. Ventilación	Descuento: 0.00	
1.00	PZ	Gral	Instalación de 4 Extractores Tipo Axial de 36" instalados en muro a cualquier altura, incluye traslado de equipos, maniobras de elevación y todo lo necesario para su correcta instalació	12,800.00	12,800.00
Unidad medida SAT: H87. Pieza			Clave SAT: 40101500. Ventilación	Descuento: 0.00	

Subtotal:	92,000.00
Descuento:	0.00
IVA(16.00)%	14,720.00
Total:	**106,720.00**

CIENTO SEIS MIL SETECIENTOS VEINTE Pesos 00/100 MXN

SIVEEX
SISTEMAS EN VENTILACIÓN Y EXTRACCIÓN

SON CUATRO EXTRACTORES TIPO AXIAL DE 36" CON ESTRUCTURA DE 120 X 120 CM FABRICADO EN CALIBRE NO. 18, TRANSMISIÓN POR BANDA MOTOR DE 1.5 HP MONOFÁSICO 110-220Y DE 8 HÉLICES 4 PROTECCIONES PARA AGUA CON MALLA PARA EL FRENTE DEL EXTRACTOR DE LOS 4 EXTRA.

ASÍ MISMO MUESTRA FOTOGRAFÍAS DE LOS EXTRACTORES LOS CUALES SE COLOCARÁN EN LAS VENTANAS.

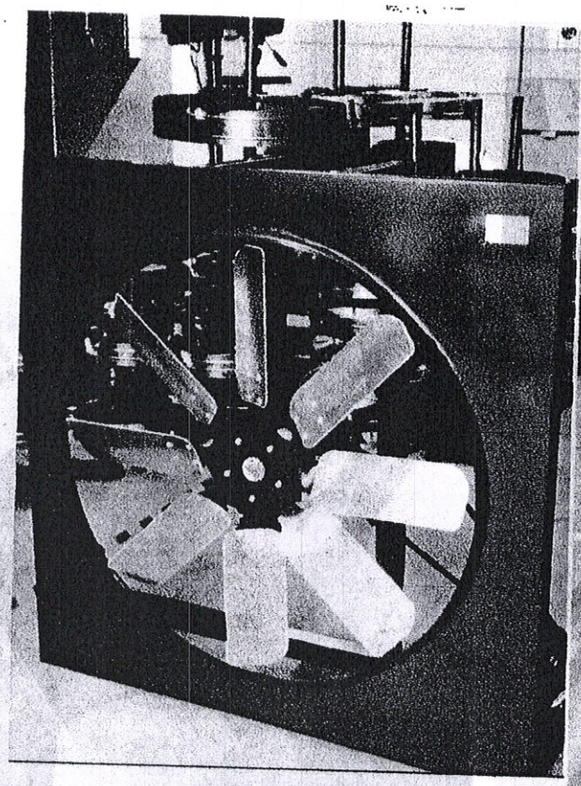

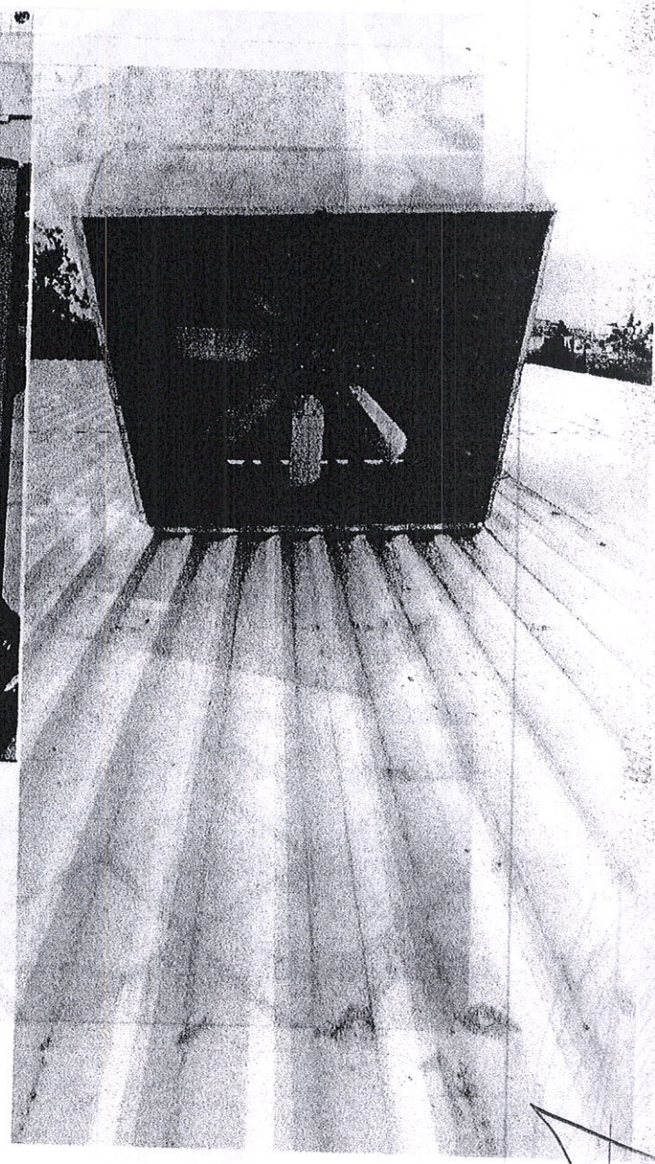

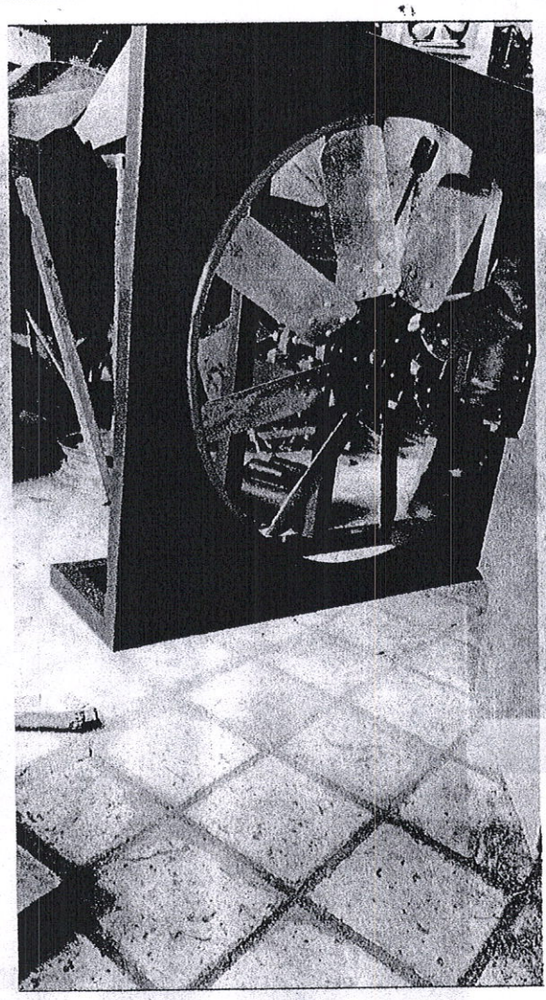

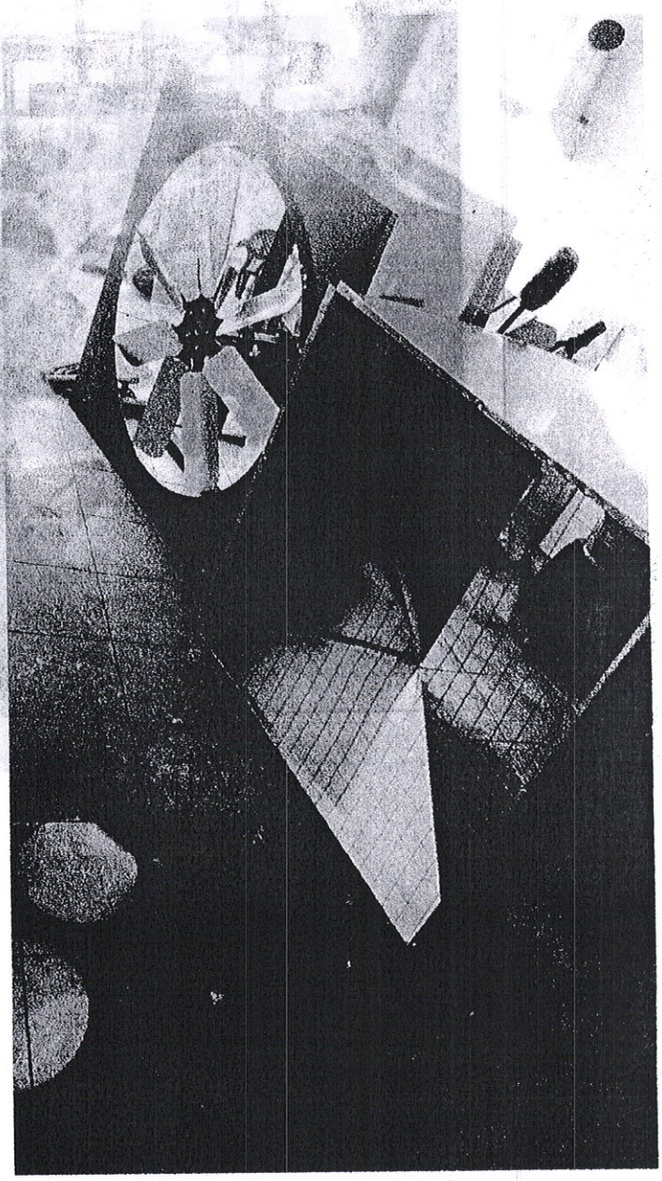

Eduardo R. Andrade

PROPONIENDO LA REGIDORA L.E.O MA. GUADALUPE CASTRO ROMERO, PROPONE QUE SE COMPREN 6 EXTRACTORES, A LO QUE MENCIONA LA PRESIDENTE MUNICIPAL QUE ELLA SOLO TRAE LA COTIZACIÓN PARA 4, PERO QUE CREE QUE SI NO SUBIRÍA MUCHO LA ADQUISICIÓN, MISMA QUE SE TOMARÁ DEL FONDO IV, INDICA TAMBIÉN LA PRESIDENTE MUNICIPAL, QUE LA INSTALACIÓN ELÉCTRICA SE REALIZARÁ POR PARTE DEL MISMO PERSONAL DE LA PRESIDENCIA Y EL MATERIAL SE TOMARÁ DE OBRA PÚBLICA.

PROPONIENDO LA MAESTRA QUE COMO NO TIENE CONOCIMIENTO DEL GASTO, QUE SE ASIENTE QUE SE AUTORIZA LA ADQUISICIÓN DE 6 EXTRACTORES, ASÍ COMO LA INSTALACIÓN Y EN LA PRÓXIMA REUNIÓN INFORMARÁ SOBRE EL COSTO TOTAL

SUGIRIENDO LA REGIDORA L.E.O. MA. GUADALUPE CASTRO ROMERO QUE SE BUSQUE LA FORMA EN QUE LA INSTALACIÓN SE VEA MÁS ESTÉTICA.

POR LO QUE DESPUÉS DE SOMETERLO A VOTACIÓN EL CABILDO APRUEBA POR UNANIMIDAD LA COMPRA DE SEIS EXTRACTORES TIPO AXIAL DE 36", ASÍ COMO LA INSTALACIÓN DE LOS MISMOS, DE ACUERDO A LA FACTURA ANEXA, LOS CUALES SE INSTALARÁN EN EL AUDITORIO MUNICIPAL, Y EL RECURSO SE TOMARÁ DEL FONDO IV, Y EN LA SIGUIENTE REUNIÓN SE INFORMARÁ DEL COSTO TOTAL DE LOS MISMOS.

OTRO PUNTO QUE TRATA LA PRESIDENTE MUNICIPAL ES REFERENTE A LA FALTA DE ESPACIO PARA SEPULTAR PERSONAS EN EL PANTEÓN LOS REYES, CONOCIDO MÁS COMO EL PANTEÓN DE ABAJO, POR LO QUE PROPONE AL CABILDO QUE SE CIERRA EL PANTEÓN PARA NUEVAS ADQUISICIONES, RESPETANDO LAS LÁPIDAS QUE ESTÉN YA CONSTRUIDAS.

ACORDANDO EL CABILDO POR UNANIMIDAD QUE YA NO SE VENDERÁN ESPACIOS EN EL PANTEÓN LOS REYES, DEBIDO A QUE YA NO EXISTE LUGARES, RESPETANDO ÚNICAMENTE LOS QUE YA ESTÁN VENDIDOS Y CONSTRUIDO LA LÁPIDA. LOS CUALES DEBERÁN DE AMPARARSE CON SU RECIBO.

ASÍ MISMO MENCIONA QUE HAY PERSONAS QUE SOLICITAN AUTORIZACIÓN PARA LA CONSTRUCCIÓN DE MAUSOLEOS EN LA TUMBA EXISTENTE.

APROBANDO EL CABILDO POR UNANIMIDAD QUE SE AUTORIZA EN EL PANTEÓN DE "LOS REYES" (DE ABAJO) QUE SE CONSTRUYAN MAUSOLEOS A QUIEN ASÍ LO REQUIERA, DEBIENDO DE RESPETAR LAS TUMBAS DE LOS LADOS, LAS CUALES NO SE DEBERÁN DE DAÑAR, Y EL DIR. DE OBRA EN PÚBLICA EN TURNO DEBERÁ DE CUIDAR Y VIGILAR LOS INTERESES DEL MUNICIPIO, ASÍ COMO TAMBIÉN DEBERÁN DE CUMPLIR CON LO SEÑALADO EN LA LEY, REFERENTE A LA CONSTRUCCIÓN DE LOS MISMOS, SIENDO LA SOLICITUD Y EXPEDICIÓN DEL PERMISO, PREVIA REVISIÓN DE QUE NO AFECTE A TERCEROS, RESPETANDO LOS METROS QUE LE CONCIERNE A SU TUMBA Y PAGAR LO CORRESPONDIENTE.

DE IGUAL MANERA INFORMA AL CABILDO QUE DESPUÉS DE LA REUNIÓN DE CABILDO PASADA, EN LA QUE SE PLATICÓ SOBRE LA HOMOLOGACIÓN DE LOS POLICÍAS, HABIENDO QUEDADO QUE SE REALIZARÍA UN ANÁLISIS FINANCIERO.

HABIENDO RESULTADO CASI LO MISMO, POR LO QUE DERIVADO DEL CONVENIO DE HOMOLOGACIÓN DE SALARIOS DE LOS ELEMENTOS DE SEGURIDAD PÚBLICA, SE DECIDIÓ LA FIRMA DEL CONVENIO DE COORDINACIÓN Y COLABORACIÓN PARA EL FORTALECIMIENTO DE LAS INSTITUCIONES DE SEGURIDAD PÚBLICA MUNICIPAL, QUE CELEBRAN EL SECRETARIADO EJECUTIVO DEL SISTEMA ESTATAL DE SEGURIDAD PÚBLICA Y EL MUNICIPIO DE TEPECHITLÁN, ZACATECAS, EN MATERIA DE MEJORA SALARIAL, PRESTACIONES Y BONOS POR BUEN DESEMPEÑO, EN DONDE SE TOMARÁ DEL FONDO IV, Y EL GOBIERNO DEL ESTADO DARÁ LA PRIMER MITAD EN EL MES DE JULIO Y EN EL MES DE DICIEMBRE EL MUNICIPIO DARÁ LA OTRA MITAD.

LA HOMOLOGACIÓN SERÁ PARA GANAR $ 12,000.00 MENSUAL, ANTES DE IMPUESTOS, DANDO UN TOTAL DE $ 387,000.00, CORRESPONDIÉNDOLE A GOBIERNO DEL ESTADO APORTAR LA PRIMER PARTE POR LA CANTIDAD DE $ 193,500.00 Y AL MUNICIPIO LA SEGUNDA MITAD POR $ 193,500.00, A CADA UNO LE TOCA UNA CANTIDAD DIFERENTE DE ACUERDO A LO QUE PERCIBEN, LA ACCIÓN QUE SE REALIZARÁ SE DENOMINA ESTÍMULO. EL CUAL SERA EN DOS EDICIONES.

LA REGIDORA L.E.O. MA. GUADALUPE CASTRO ROMERO, PREGUNTA QUE SI SE HIZO UNA REUNIÓN PARA TOMAR EL ACUERDO, A LO QUE LE CONTESTA LA PRESIDENTE MUNICIPAL QUE NO, QUE ELLA SOLO LE INFORMÓ AL DIR. DE SEGURIDAD PÚBLICA QUE SI SE IBA A REALIZARA LA HOMOLOGACIÓN, Y EL MENCIONO QUE QUERÍA PLATICAR CON ELLOS, INDICANDO LA REGIDORA QUE LA PREGUNTA ES PORQUE LE CUESTIONARON QUE POR QUÉ NO ESTABA, MENCIONANDO LA PRESIDENTE MUNICIPAL QUE SOLO ESTABA LA DIRA. DE DESARROLLO ECONÓMICO, EL SINDICO Y FUE COINCIDENCIA QUE ESTABA EN LA PRESIDENCIA LA REGIDORA ELIZABETH ARACELI ACOSTA CABRERA, YA QUE EN REUNIÓN DE CABILDO PREVIA EL CABILDO DETERMINÓ QUE SE DEJABA A CONSIDERACIÓN DE ELLA Y EL SÍNDICO LA DECISIÓN DE CONVENIR, PREVIO ANÁLISIS QUE REALIZARAN ELLOS MISMOS.

REFERENTE A LOS UNIFORMES TAMBIÉN INFORMA LA PRESIDENTE MUNICIPAL QUE PLATICÓ CON EL SECRETARIO DEL SECRETARIADO EJECUTIVO, CON LA FINALIDAD DE QUE LE APOYARA, YA QUE EL PRECIO DE LOS UNIFORMES ESTÁ MUY ELEVADO $ 17,504.86 CADA UNO, HABIENDO LOGRADO QUE SE LE APOYE CON DIEZ FORNITURAS Y DOS UNIFORMES COMPLETOS, POR LO QUE SE FIRMO EL CONVENIO DE COORDINACIÓN Y COLABORACIÓN PARA EL FORTALECIMIENTO DE LAS INSTITUCIONES DE SEGURIDAD PÚBLICA MUNICIPAL, QUE CELEBRAN EL SECRETARIADO EJECUTIVO DEL SISTEMA ESTATAL DE SEGURIDAD PÚBLICA Y EL MUNICIPIO DE TEPECHITLÁN, ZACATECAS EN MATERIA DE EQUIPAMIENTO, PARA LO CUAL EL MUNICIPIO APORTARÁ LA CANTIDAD DE $120,048.60, MISMOS QUE SE TOMARÁN DEL FONDO IV, PARA LA COMPRA DE 10 UNIFORMES CON UN PRECIO UNITARIO DE $ 12,004.86, QUE INCLUYE BOTAS, PANTALÓN, CAMISOLA, CHAMARRA Y GORRA, SIN FORNITURA, QUE SERÁ DESTINADOS PARA LOS ELEMENTOS DE SEGURIDAD PUBLICA QUE ESTÁN CERTIFICADOS, Y EL SECRETARIADO ADQUIRIRÁ TAMBIÉN 10 JUEGOS DE UNIFORMES, CONFORMADOS POR BOTAS, PANTALÓN CAMISOLA CHAMARRA Y GORRA, CON UN COSTO TOTAL DE $ 120,048.60.

COMPROMETIÉNDOSE EL SECRETARIADO A OTORGAR 10 JUEGOS DE FORNITURAS CON ACCESORIOS, PARA COMPLETAR LOS UNIFORMES MENCIONADOS, ASÍ MISMO EL SECRETARIADO ENTREGARA DOS JUEGOS DE UNIFORMES COMPLETOS, INCLUYENDO BOTAS, PANTALÓN CAMISOLA, CHAMARRA, GORRA Y FORNITURA CON UN COSTO CADA UNO DE $ 17,504.086.

DOTANDO A CADA ELEMENTO CON DOS UNIFORMES.

XIII.- ASUNTOS GENERALES

EN ESTE PUNTO TOMA LA PALABRA EL SÍNDICO MUNICIPAL PARA INFORMAR AL CABILDO QUE EL DÍA 28 DE FEBRERO DEL AÑO EN CURSO, LA PRESIDENTE MUNICIPAL Y EL FIRMARON ANTE EL NOTARIO PÚBLICO J. INÉS CARRILLO CASTRO LA ESCRITURA A FAVOR DEL MUNICIPIO DEL ÁREA DE DONACIÓN QUE MARCA EL CÓDIGO URBANO, REFERENTE A LA LOTIFICACIÓN QUE REALIZA EL SR. NICOLÁS DE SANTIAGO RAMOS, EN SU PROPIEDAD UBICADA EN LA MESA DEL BORRACHO, LA CUAL AMPARA UNA SUPERFICIE DE 1,568.00 MTS^2. ASÍ MISMO INFORMA QUE YA ESTÁ EN TRÁMITES TAMBIÉN LA ESCRITURA DE AREA DE DONACIÓN DEL FRACCIONAMIENTO DEL SR. VENUSTIANO GODOY HERRERA.

AHORA CORRESPONDE EL TURNO A LA REGIDORA L.E.O MA GUADALUPE CASTRO ROMERO, QUIEN MENCIONA QUE SE ENTERÓ SOBRE LA CERTIFICACIÓN DE SALUD DE LA ESCUELA PRIMARIA DE LA COMUNIDAD DEL TERRERO, Y QUE NO SE LE ENVIÓ INVITACIÓN, ASÍ COMO TAMBIÉN A LOS DEMÁS EVENTOS NO SE LE HA REQUERIDO, POR LO QUE SOLICITA QUE SE LE INVITE A LAS DIVERSAS ACTIVIDADES Y MÁS SI CORRESPONDEN A SU COMISIÓN

LA PRESIDENTE MUNICIPAL LE CONTESTA A LA REGIDORA L.E.O. MA. GUADALUPE CASTRO ROMERO, QUE REFERENTE AL EVENTO DE LA CERTIFICACIÓN DE LA ESCUELA, ELLA FUE INVITADA POR LOS SERVICIOS DE SALUD, YA QUE ERA UN EVENTO QUE ELLOS ORGANIZABAN, DESCONOCIENDO EL MOTIVO DEL POR QUÉ A ELLA NO LA INVITARON, INDICANDO TAMBIÉN QUE HAY VARIOS EVENTOS DE SALUD QUE NO SON ORGANIZADOS POR EL MUNICIPIO COMO ES EL CASO Y A ELLA SOLO SE LE INVITA COMO PRESIDENTE MUNICIPAL Y CUANDO LA INVITAN Y LE SOLICITAN QUE HAGA EXTENSIVA LA INVITACIÓN A LA REGIDORA DE SALUD, ASÍ LO HACE.

Y CON REFERENCIA A LAS INVITACIONES DE LOS DEMÁS EVENTOS TENDRÁ CUIDADO EN QUE EN LO SUCESIVO SE LE ENVIARÁ LA INVITACIÓN DE MANERA PERSONALIZADA.

TOMA LA PALABRA LA REGIDORA ELIZABETH ARACELI ACOSTA CABRERA, PARA MENCIONAR QUE ES PARTE DE LA RESPONSABILIDAD DE ELLOS ESTAR AL PENDIENTE DE LAS DIFERENTES ACTIVIDADES QUE SE REALIZAN.

MENCIONANDO LA REGIDORA L.E.O. MA GUADALUPE CASTRO ROMERO QUE SE TIENE LA REUNIÓN DE CABILDO CADA MES, QUE EN LA REUNIÓN SE LES DEBERÁ DE INFORMAS SOBRE LAS ACTIVIDADES QUE REALIZARÁN DURANTE EL MES,

LA REGIDORA T/O ANAHÍ CASTRO DE LOS SANTOS MENCIONA, QUE EN DÍAS PASADOS SE ENTERABA DE LOS EVENTOS Y EN EL GRUPO ELLA PREGUNTABA QUÉ SE VA HACER, QUE SE NECESITA, O PARA CUANDO?

LA REGIDORA L.E.O. MA GUADALUPE CASTRO ROMERO, MENCIONA QUE SE LE PASO ENTREGAR EL OFICIO DONDE SE ESTÁ PIDIENDO EL APOYO DE JARDINERÍA PARA LA CLÍNICA, MENCIONANDO LA PRESIDENTE MUNICIPAL QUE SE LO RECIBE.

TAMBIÉN PREGUNTA SOBRE EL TRABAJO DE LA CALLE DEL NIÑO, CONTESTÁNDOLE LA PRESIDENTE MUNICIPAL, QUE DESCONOCE QUÉ PASO, QUÉ CREÍA QUE YA SE ESTABA TRABAJANDO EN ELLO, POR LO QUE LE PREGUNTARÁ A LA ING. LIZETH CORREA Y POSTERIORMENTE LE INFORMARÁ.

NO HABIENDO MÁS ASUNTOS QUÉ TRATAR, Y HABIÉNDOSE AGOTADO LOS PUNTOS, ACTO SEGUIDO LA ALCALDESA REALIZA LA CLAUSURA DE LA PRESENTE REUNIÓN, MENCIONANDO LA DRA. ED. GLORIA VANESSA RODRÍGUEZ GARCÍA, NO HABIENDO MÁS ASUNTOS QUÉ TRATAR SE DA POR TERMINADA LA PRESENTE, SIENDO LAS 14:30 CATORCE HORAS CON TREINTA Y TRES MINUTOS DEL DÍA (04) CUATRO DE JULIO DEL AÑO (2023) DOS MIL VEINTITRÉS. DOY FE. –